

INTERIOR

Haga clic en el marcador correspondiente para seleccionar el modelo del año deseado.

INTERIOR

INDICE

ESPECIFICACIONES PARA EL SERVICIO 3	ASIENTO DELANTERO 18
HERRAMIENTA ESPECIAL 3	ASIENTO SEGUNDO/TRASERO 25
TABLERO DE INSTRUMENTOS <VEHICULOS CON VOLANTE A LA IZQUIERDA>* 4	TERCER ASIENTO 35
TABLERO DE INSTRUMENTOS <VEHICULOS CON VOLANTE A LA DERECHA>* 8	CINTURON DE SEGURIDAD DEL ASIENTO DELANTERO 38
CONSOLA DEL PISO 12	CINTURON DE SEGURIDAD DEL ASIENTO TRASERO <BATALLA CORTA> 40
ADORNOS 13	CINTURON DE SEGURIDAD DEL ASIENTO SEGUNDO/TERCERO <BATALLA LARGA> ... 41
SOPORTE DEL PARASOL 17	

ADVERTENCIAS SOBRE LOS TRABAJOS DE SERVICIO EN LOS VEHICULOS CON SISTEMA DE SEGURIDAD SUPLEMENTARIO (SRS)

¡ADVERTENCIA!

- (1) Un trabajo de servicio o mantenimiento incorrecto de cualquiera de las piezas del SRS o de las piezas relacionadas al SRS puede dar lugar a heridas o incluso muerte del personal de servicio (debido a un incendio o explosión del colchón de aire cuya causa sea un trabajo negligente) o del conductor (debido a inutilizar el SRS).
- (2) Los trabajos de servicio y mantenimiento de las piezas del SRS o piezas relacionadas con el SRS se deben realizar siempre en un concesionario autorizado de MITSUBISHI.
- (3) El personal del concesionario de MITSUBISHI deberá estudiar a fondo este manual, especialmente el GRUPO 52B - Sistema de seguridad suplementario (SRS), antes de empezar cualquier tipo de trabajo. Esto puede ser ya bien sea servicio o mantenimiento de las piezas del SRS o de las piezas relacionadas al SRS.

NOTA

El SRS tiene los siguientes componentes: sensores de choque delantero, SRS-ECU, luz de aviso del SRS, módulo del colchón de aire, resorte tipo reloj y cableado de interconexión. Otros componentes relacionados con el SRS (que podrían desmontarse/instalarse en conexión con el servicio o mantenimiento del SRS) aparecen en el índice con un asterisco (*).

ESPECIFICACIONES PARA EL SERVICIO

Puntos		Valor normal	
		Asiento deportivo	Excepto para asiento deportivo
Resistencia del calentador del almohadón de asiento (con una temperatura de cabina de 20°C) Ω	Entre los terminales 1 y 3	6,4 \pm 10 %	5,0 \pm 10 %
	Entre los terminales 2 y 3	6,0 \pm 10 %	5,4 \pm 10 %
Resistencia del calentador del respaldo (con una temperatura de cabina de 20°C) Ω	Entre los terminales 1 y 2	6,0 \pm 10 %	6,0 \pm 10 %

HERRAMIENTA ESPECIAL

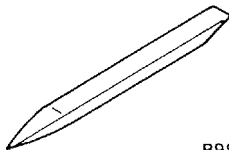
Herramienta	Número	Nombre	Uso
 <p>B990784</p>	MB990784	Extractor de ornamientos	Desmontaje del interruptor, adorno, etc.





TABLERO DE INSTRUMENTOS <VEHICULOS CON VOLANTE A LA IZQUIERDA>

Precaución

Para el desmontaje del módulo de colchón de aire y del tablero de instrumentos del lado del pasajero, respetar siempre los procedimientos de servicio descritos en el GRUPO 52B - Módulo de colchón de aire y resorte tipo reloj.

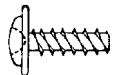
DESMONTAJE E INSTALACION

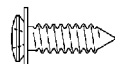
Para la instalación del tablero de instrumentos se utilizan los pernos y tornillos tal como se describe a continuación. Se indican mediante símbolos en la ilustración.

Nombre	Símbolo	Medidas en mm (D × L)	Color	Forma
Tornillo roscado	A	5 × 10	-	 19Z0004
	B	5 × 12	-	
	C	5 × 16	-	 19Z0022
	D	5 × 16	-	
	E	5 × 16	Negro	
	F	5 × 20	-	
	G	5 × 20	Negro	 19Z0003
	H	5 × 16	-	
Tornillo con arandela	I	5 × 16	-	 X0010BY
Perno con arandela	J	5 × 20	Negro	 19Z0005
	K	6 × 16	-	
	L	6 × 16	Negro	
	M	6 × 20	-	 19Z0010

D = Diámetro de la rosca

L = Longitud efectiva de la rosca

PRECAUCION: SRS

Al desmontar o instalar el tablero de instrumentos (vehículos equipados con SRS), no dejar que éste golpee contra la ECU del SRS.

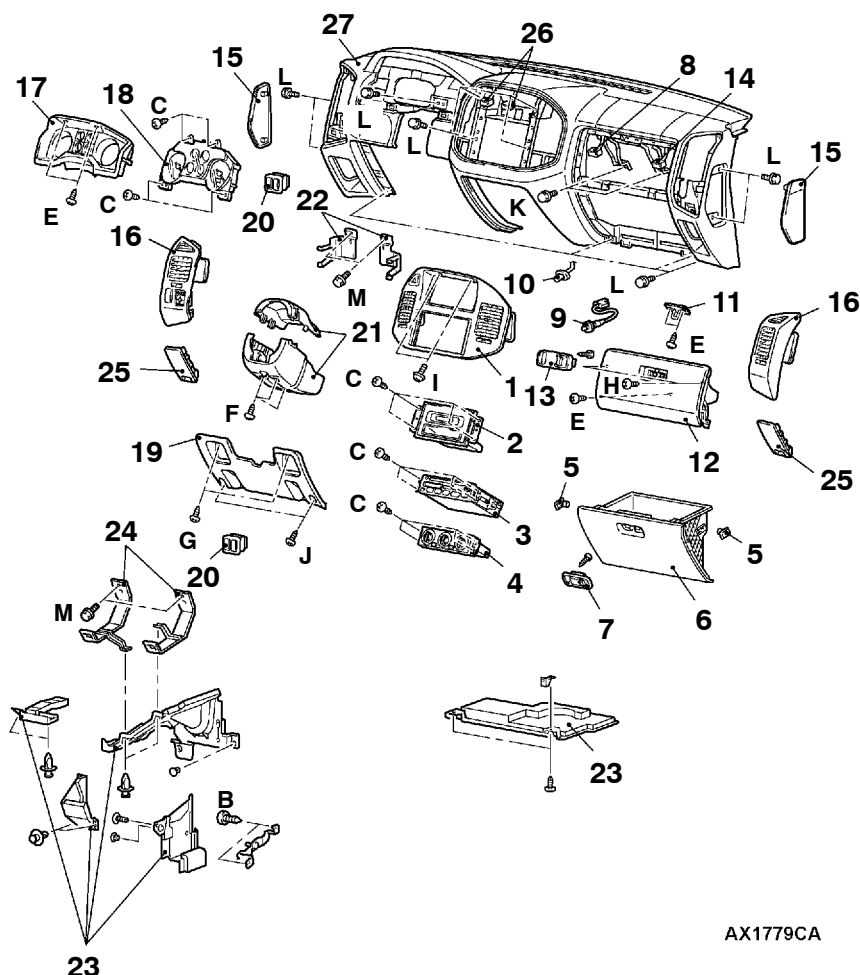

AX1779CA

Pasos para el desmontaje

- Conjunto de la consola trasera del piso (Consultar la página 52A-12.)
- Unidad reproductora de CD (Consultar el GRUPO 54A.)
- Consola delantera del piso (Consultar la página 52A-12.)
- 1. Conjunto del panel central
- 2. Pantalla central
- 3. Radio y reproductor de cintas
- 4. Conjunto del acondicionador de aire manual
- 5. Tope de la guantera
- 6. Conjunto de la guantera
- 7. Cierre de la guantera
- 8. Conector del cableado del interruptor de la lámpara de la guantera
- 9. Interruptor de la lámpara de la guantera
- 10. Lámpara de la guantera
- 11. Pestillo de la guantera superior
- 12. Conjunto de la guantera superior
- 13. Cerradura de la tapa de la guantera superior
- 14. Conector del cableado del módulo del colchón de aire del lado del pasajero delantero
- 15. Tapa lateral del tablero de instrumentos
- 16. Conjunto de la salida de aire
- 17. Engaste de medidores
- 18. Conjunto combinado de medidores
 - Palanca de apertura del capó (Consultar el GRUPO 42.)
 - Palanca de apertura de la tapa del combustible (Consultar el GRUPO 42.)
- 19. Panel inferior
- 20. Panel de interruptor
- 21. Cubierta de la columna
- 22. Estay A
 - Asidero auxiliar (Consultar la página 52A-13, 15.)
 - Adorno del montante delantero (Consultar la página 52A-13, 15.)
- 23. Conjunto de la cubierta inferior
- 24. Estay B
- 25. Panel de la esquina inferior
- 26. Conector del cableado del fotosensor
 - Perno del conjunto del eje de la dirección (Consultar el GRUPO 37A.)
- 27. Conjunto del tablero de instrumentos

POSICION DE ABRAZADERA Y GARRA

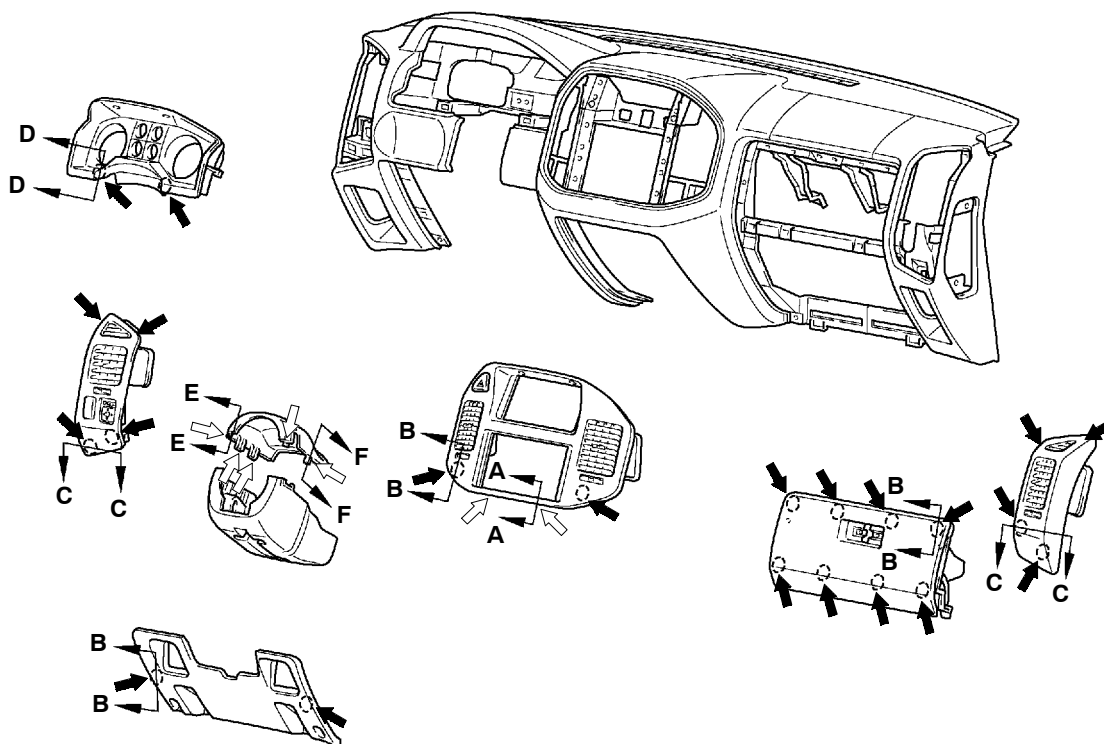

NOTA

➡ : Posición de la abrazadera
 ⇨ : Posición de garra

AACX01533

Sección A - A

Conjunto del panel central

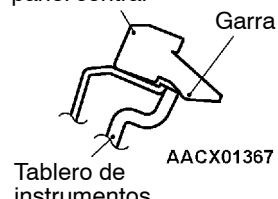

Sección E - E

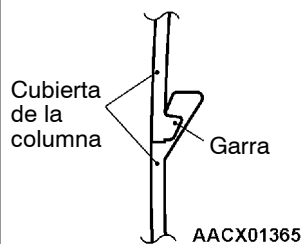

Sección B - B

Tablero de instrumentos

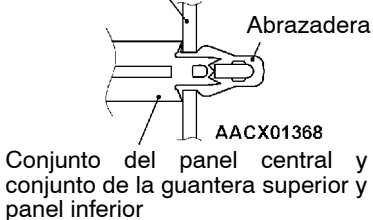

Sección F - F

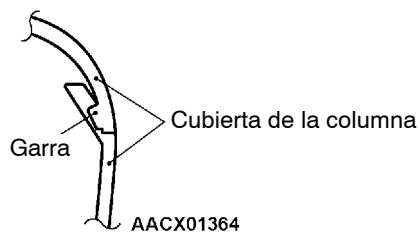

Sección C - C

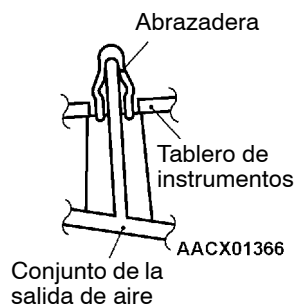

Sección D - D

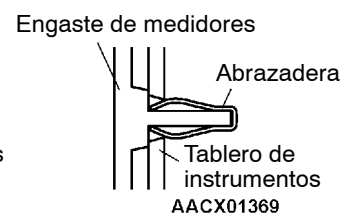

DESARMADO Y REARMADO

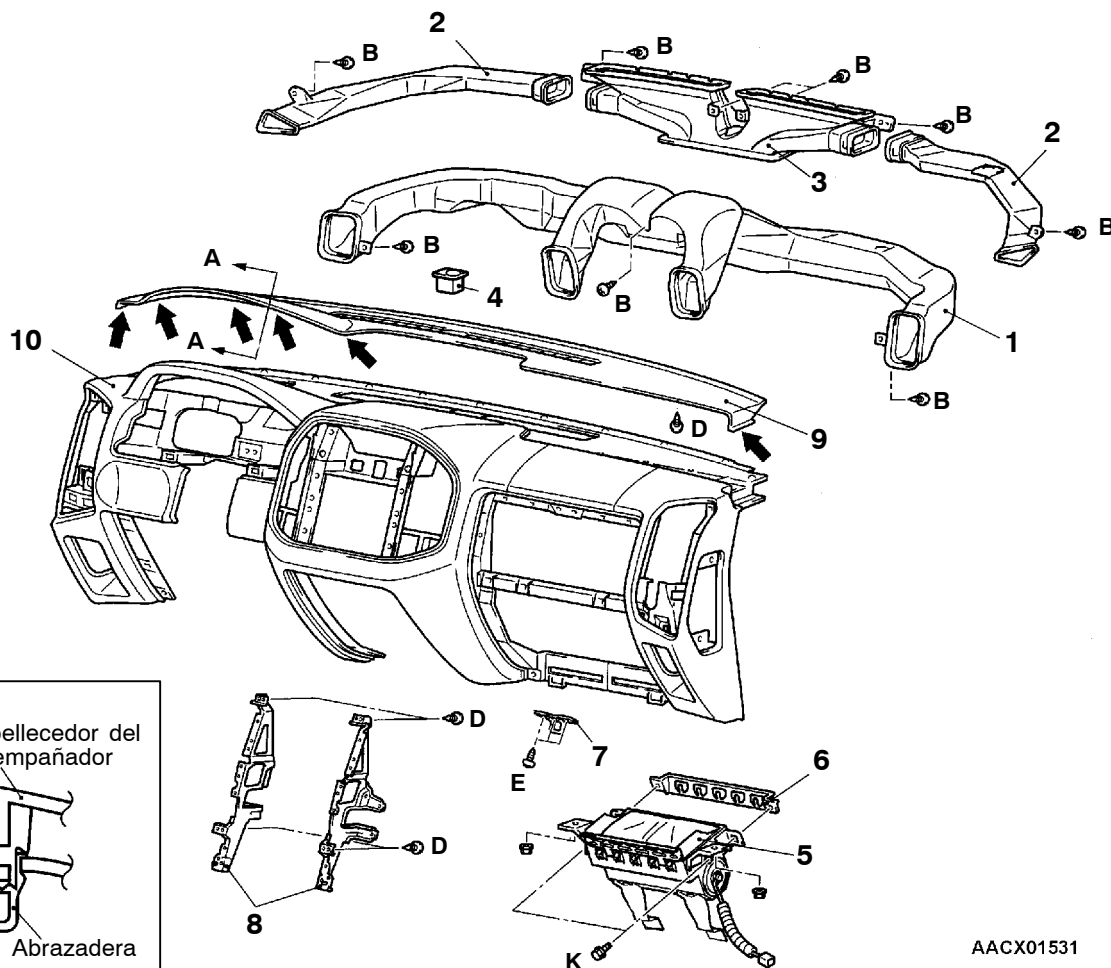

AACX01531

Pasos para el desarmado

1. Conducto de distribución
2. Conducto del desempañador lateral
3. Conducto del desempañador central
4. Fotosensor
5. Módulo del colchón de aire del pasajero delantero

6. Placa lateral del colchón de aire
7. Pestillo de la guantera
8. Refuerzo central del tablero de instrumentos
9. Embellecedor del desempañador
10. Tablero de instrumentos





TABLERO DE INSTRUMENTOS <VEHICULOS CON VOLANTE A LA DERECHA>

Precaución

Para el desmontaje del módulo de colchón de aire y del tablero de instrumentos del lado del pasajero, respetar siempre los procedimientos de servicio descritos en el GRUPO 52B - Módulo de colchón de aire y resorte tipo reloj.

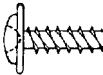
DESMONTAJE E INSTALACION

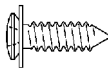
Para la instalación del tablero de instrumentos se utilizan los pernos y tornillos tal como se describe a continuación. Se indican mediante símbolos en la ilustración.

Nombre	Símbolo	Medidas en mm (D × L)	Color	Forma
Tornillo roscado	a	5 × 10	-	 19Z0004
	b	5 × 12	-	
	c	5 × 16	-	 19Z0022
	d	5 × 16	-	
	e	5 × 16	Negro	
	f	5 × 20	-	
	g	5 × 20	Negro	
	h	5 × 16	-	 19Z0003
Tornillo con arandela	i	5 × 16	-	 X0010BY
Perno con arandela	j	5 × 20	Negro	 19Z0005
	k	6 × 16	-	
	l	6 × 16	Negro	
	m	6 × 20	-	 19Z0010

D = Diámetro de la rosca

L = Longitud efectiva de la rosca

PRECAUCION: SRS

Al desmontar o instalar el tablero de instrumentos (vehículos equipados con SRS), no dejar que éste golpee contra la ECU del SRS.

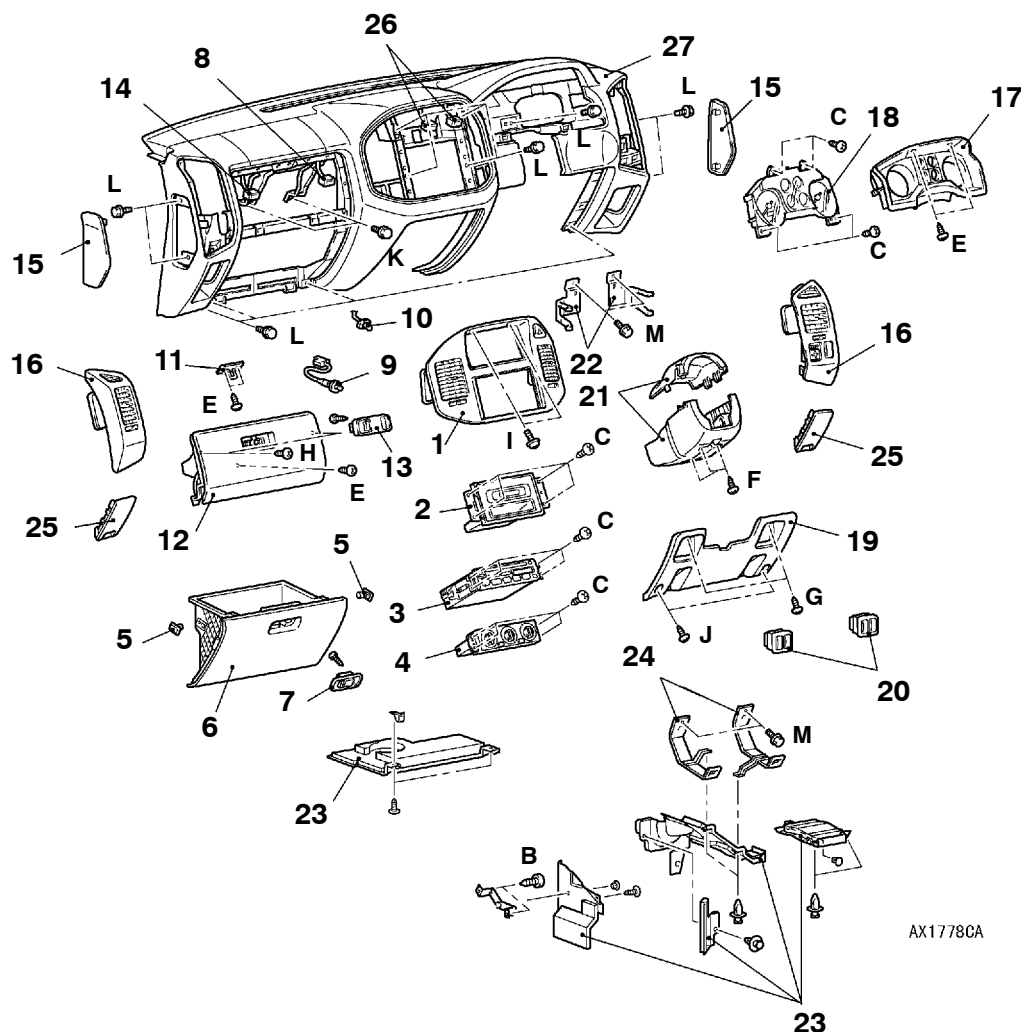

AX1778CA

Pasos para el desmontaje

- Conjunto de consola trasera del piso (Consultar la página 52A-12.)
- Unidad reproductora de CD (Consultar el GRUPO 54A.)
- Consola delantera del piso (Consultar la página 52A-12.)
- 1. Conjunto del panel central
- 2. Pantalla central
- 3. Radio y reproductor de cintas
- 4. Conjunto del acondicionador de aire manual
- 5. Tope de la guantera
- 6. Conjunto de la guantera
- 7. Cierre de la guantera
- 8. Conector del cableado del interruptor de la lámpara de la guantera
- 9. Interruptor de la lámpara de la guantera
- 10. Lámpara de la guantera
- 11. Pestillo de la guantera superior
- 12. Conjunto de la guantera superior
- 13. Cerradura de la tapa de la guantera superior
- 14. Conector del cableado del módulo del colchón de aire del pasajero delantero
- 15. Tapa lateral del tablero de instrumentos
- 16. Conjunto de la salida de aire
- 17. Engaste de medidores
- 18. Conjunto combinado de medidores
 - Palanca de apertura del capó (Consultar el GRUPO 42.)
 - Palanca de apertura de la tapa del combustible (Consultar el GRUPO 42.)
- 19. Panel inferior
- 20. Panel del interruptor
- 21. Cubierta de la columna
- 22. Estay A
 - Asidero auxiliar (Consultar la página 52A-13, 15.)
 - Adorno del montante delantero (Consultar la página 52A-13, 15.)
- 23. Conjunto de la cubierta inferior
- 24. Estay B
- 25. Panel de la esquina inferior
- 26. Conector del cableado del fotosensor
 - Perno del conjunto del eje de la dirección (Consultar el GRUPO 37A.)
- 27. Conjunto del tablero de instrumentos

POSICION DE ABRAZADERA Y GARRA

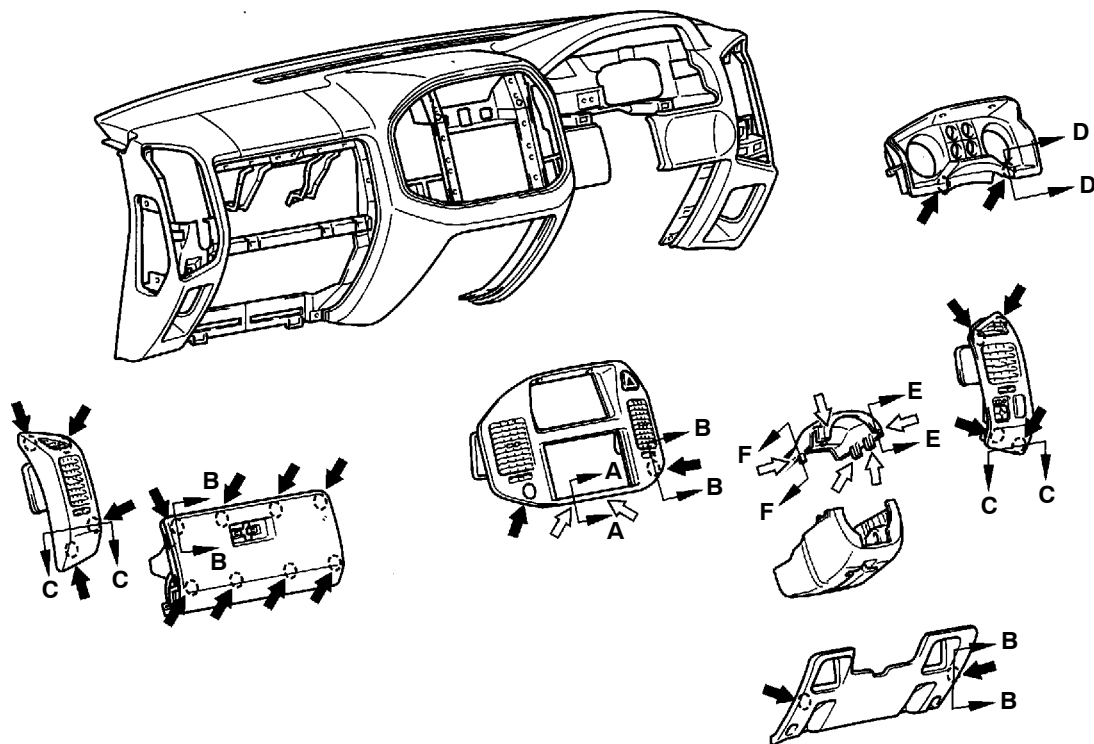

NOTA

◄ : Posición de la abrazadera
◄◄ : Posición de garra

AX0873CA

Sección A - A

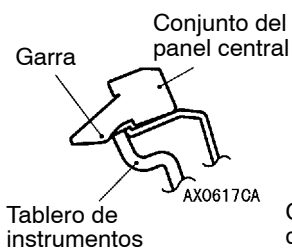

Sección B - B

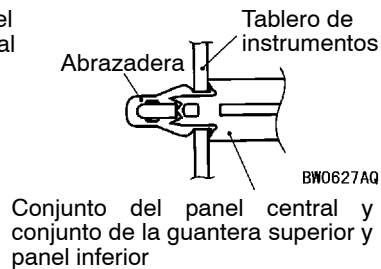

Sección C - C

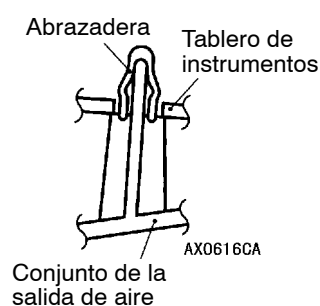

Sección D - D

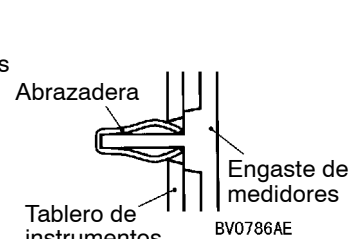

Sección E - E

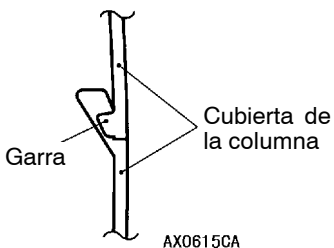

Sección F - F

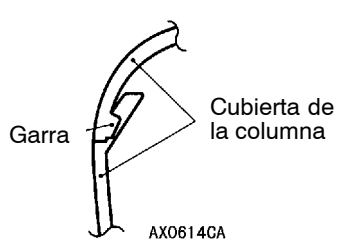

DESARMADO Y REARMADO

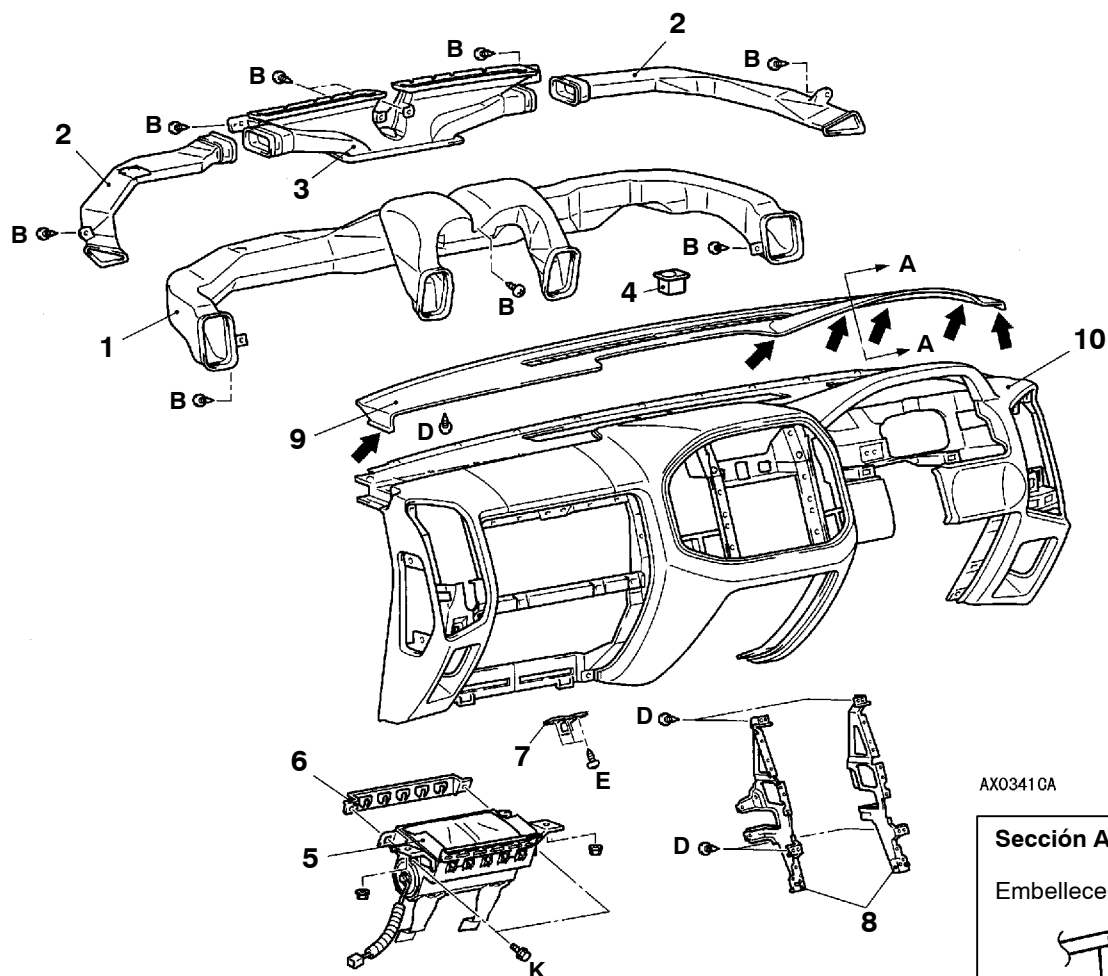

AX03410A

Sección A - A

Embellecador del desempañador

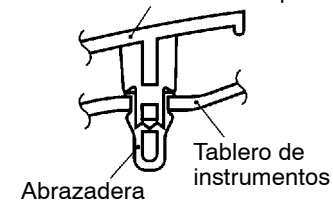

AX06130A

Pasos para el desarmado

1. Conducto de distribución
2. Conducto del desempañador lateral
3. Conducto del desempañador central
4. Fotosensor
5. Módulo del colchón de aire del lado del pasajero delantero

6. Placa lateral del colchón de aire
7. Cerradero de guantera
8. Refuerzo central del tablero de instrumentos
9. Embellecedor del desempañador
10. Tablero de instrumentos

CONSOLA DEL PISO

DESMONTAJE E INSTALACION

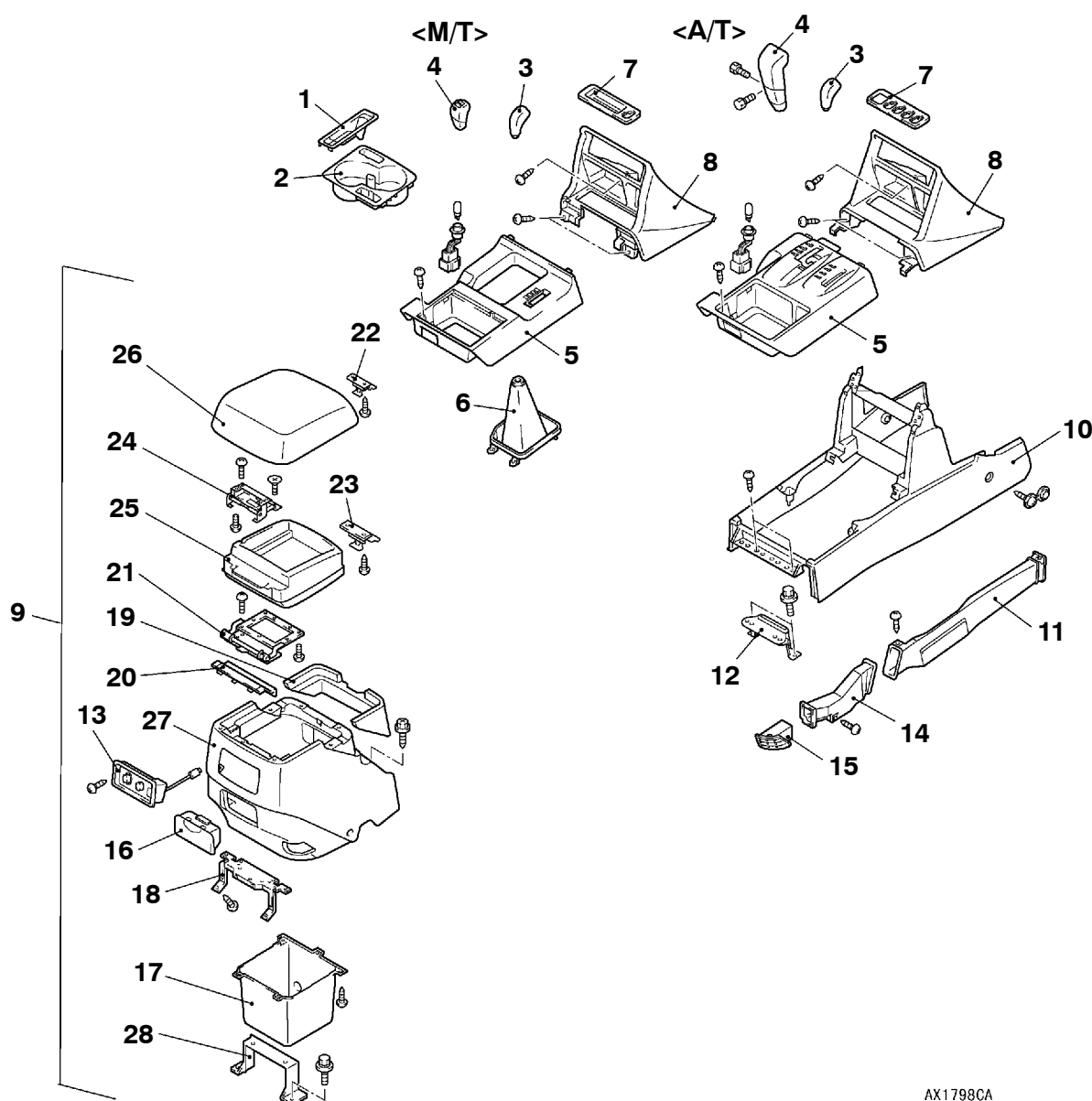

AX1798CA

Pasos para el desmontaje

1. Tapa de la palanca del freno de estacionamiento
2. Portabebidas
3. Mando de la palanca de transferencia
4. Mando de la palanca selectora
5. Panel indicador
6. Cubierta de la palanca de cambios
7. Panel del interruptor
8. Panel central inferior
- Perno de montaje de la palanca del freno de estacionamiento
9. Conjunto de la consola trasera del piso
10. Consola delantera del piso
11. Conducto A de la calefacción trasera
12. Ménsula de la consola A
13. Conjunto de control trasero
14. Conducto B de la calefacción trasera

15. Boquilla del conducto de la calefacción trasera
16. Cenicero de la consola trasera del piso
17. Caja de la consola trasera del piso
18. Ménsula de la consola trasera del piso
19. Tapa superior de la consola trasera del piso
20. Tapa de la bisagra de la consola trasera del piso
21. Ménsula de bisagra
22. Cierre A
23. Cierre B
24. Ménsula de la tapa
25. Caja de la tapa
26. Conjunto de la tapa
27. Consola trasera del piso
28. Ménsula de la consola B

ADORNOS

DESMONTAJE E INSTALACION

<Batalla corta>

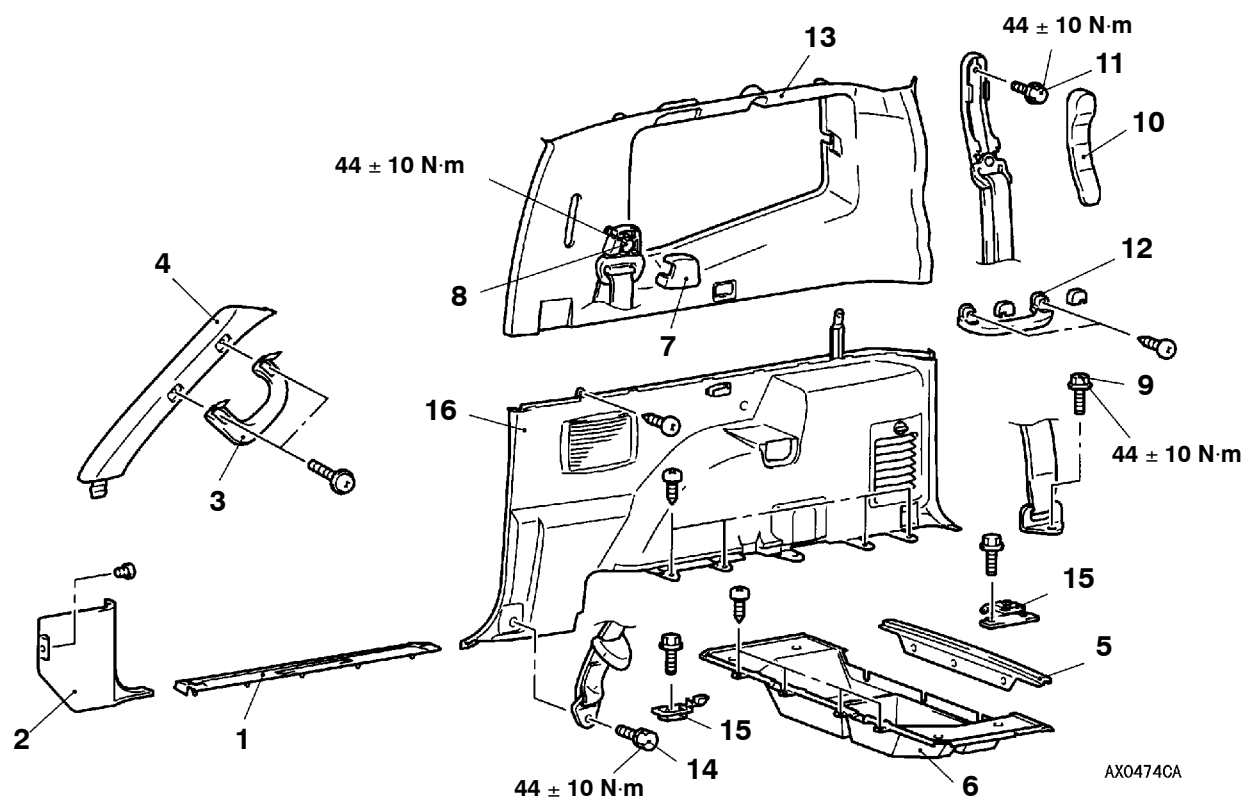

NOTA

Para más información sobre los adornos de la puerta, consultar el GRUPO 42.

1. Placa umbral delantero
2. Adorno lateral del cubretablero
3. Asidero auxiliar
4. Adorno del pilar delantero
5. Placa umbral de la puerta trasera
6. Caja del piso del maletero
7. Cubierta de la guía de cinturón de seguridad
8. Conexión del cinturón de seguridad delantero
9. Conexión del cinturón de seguridad trasero

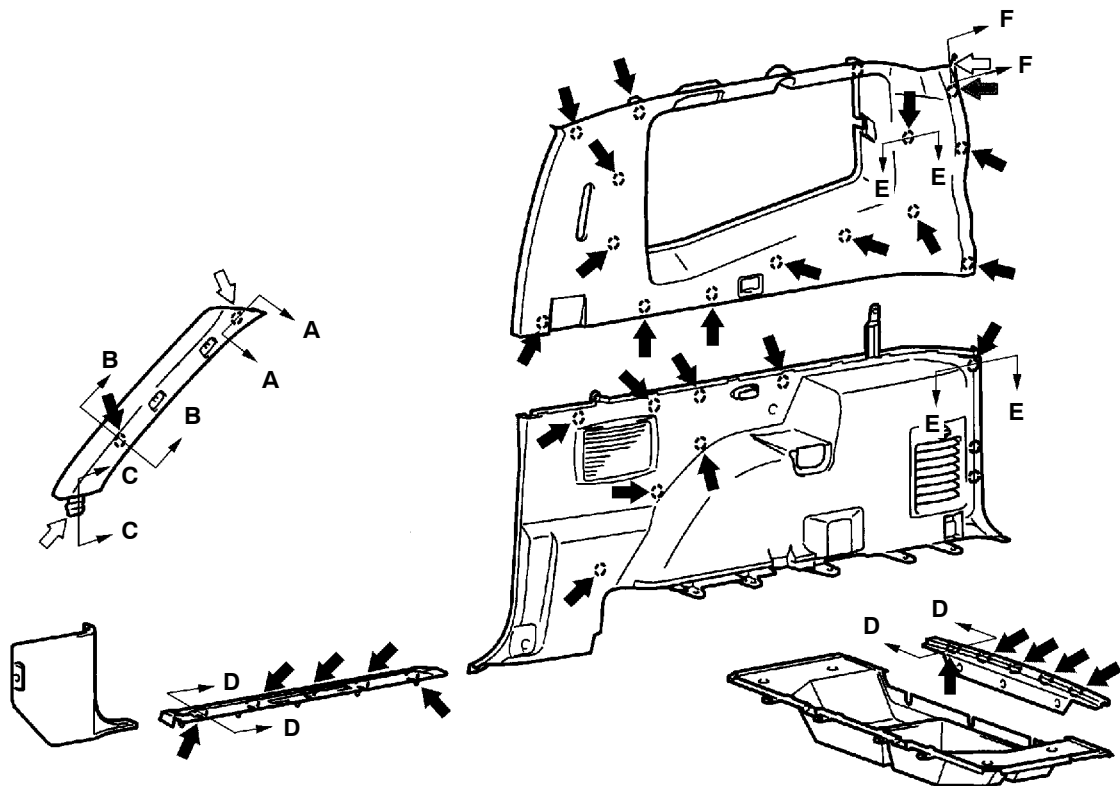

10. Cubierta de la guía de cinturón de seguridad
11. Conexión del cinturón de seguridad trasero
12. Asidero auxiliar
13. Adorno del costado trasero, superior
14. Conexión del cinturón de seguridad delantero
15. Gancho para equipajes
16. Adorno del costado trasero, inferior

POSICION DE ABRAZADERA Y GARRA



AX0476CA

NOTA

 : Posición de la abrazadera
 : Posición de garra

← : Posición de garra

Sección A - A

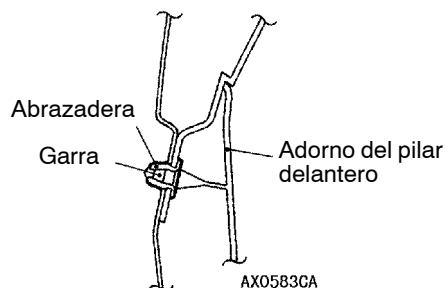

Sección B - B



Sección C - C

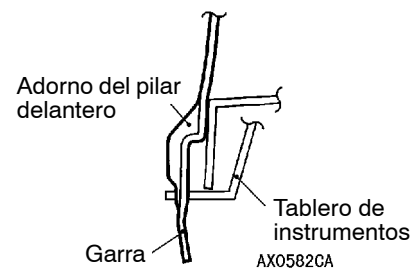

Sección D - D

Placa umbral delantero, placa umbral de la puerta posterior

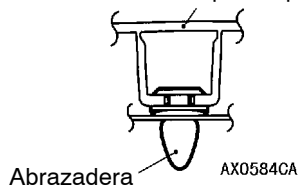

Sección E - E

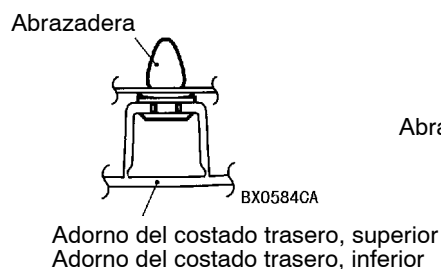

Sección F - F

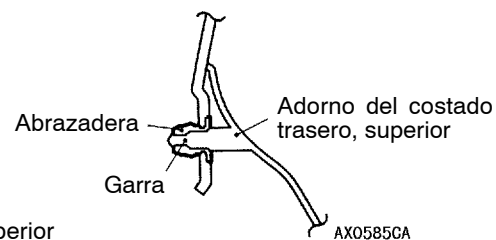

<Batalla larga>

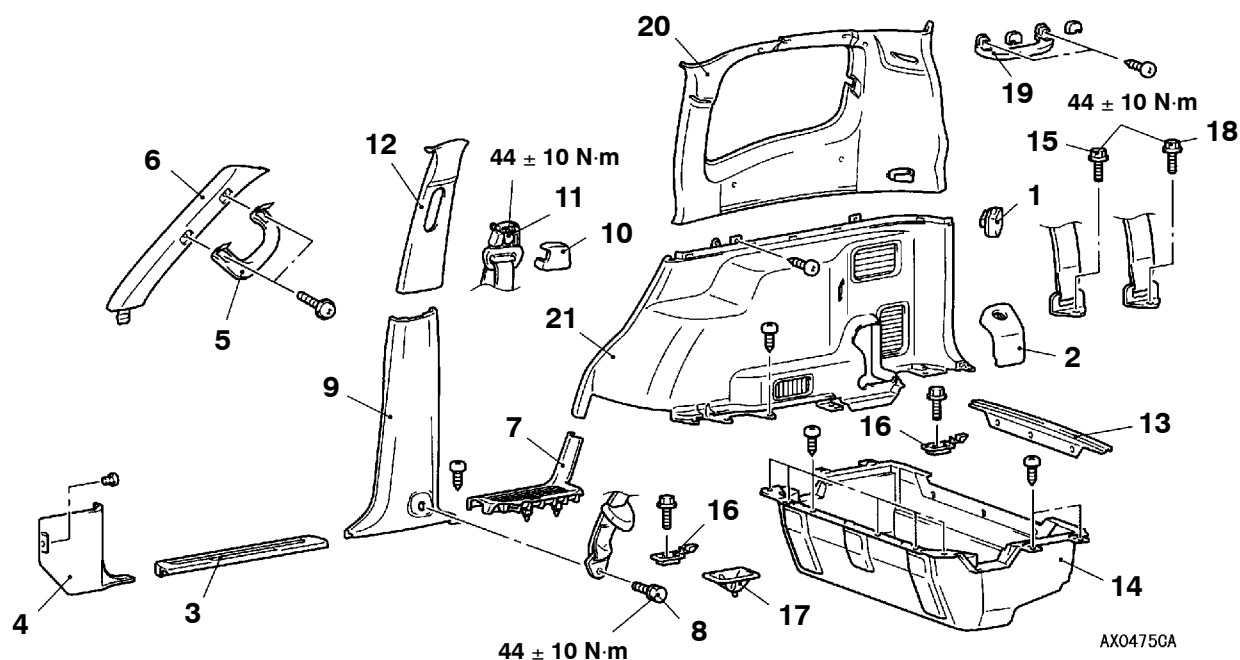

NOTA

Para más información sobre los adornos de la puerta, consultar el GRUPO 42.

- | | |
|--|--|
| 1. Enchufe de CA | 12. Adorno del pilar central, superior |
| 2. Tapa del adorno del costado trasero | 13. Placa umbral de la puerta posterior |
| ● Conjunto del tercer asiento | 14. Caja del piso del maletero |
| 3. Placa umbral delantero | 15. Conexión del cinturón de seguridad del asiento segundo |
| 4. Adorno lateral del cubretablero | 16. Gancho para equipajes |
| 5. Asidero auxiliar | 17. Cubierta del cerradero |
| 6. Adorno del pilar delantero | 18. Conexión del cinturón de seguridad del tercer asiento |
| 7. Placa umbral trasero | 19. Asidero auxiliar |
| 8. Conexión del cinturón de seguridad delantero | 20. Adorno del costado trasero, superior |
| 9. Adorno del pilar central, inferior | 21. Adorno del costado trasero, inferior |
| 10. Cubierta de la guía de cinturón de seguridad | |
| 11. Conexión del cinturón de seguridad delantero | |

POSICION DE ABRAZADERA Y GARRA

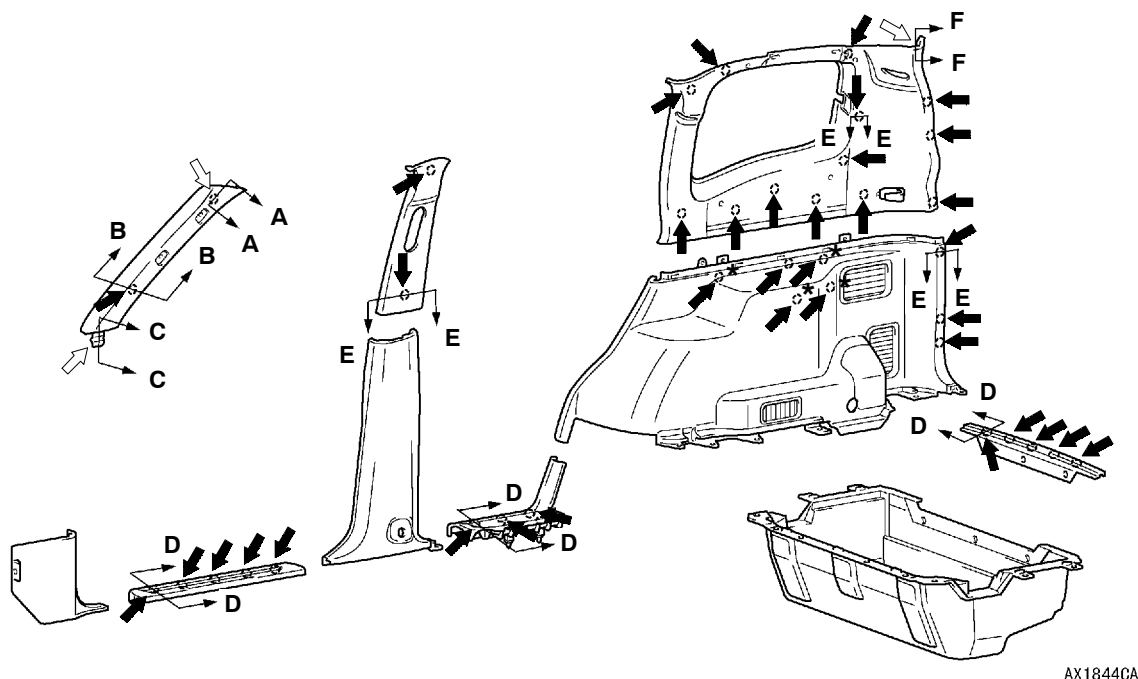

AX1844CA

NOTA

◄ : Posición de la abrazadera (* la marca indica solo el lado izquierdo)

◄ : Posición de garra

Sección A - A

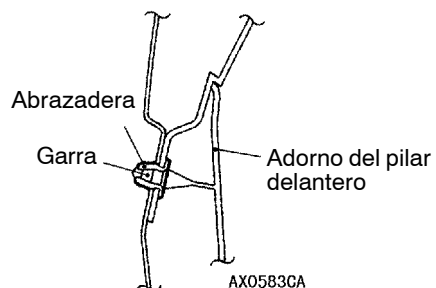

Sección B - B

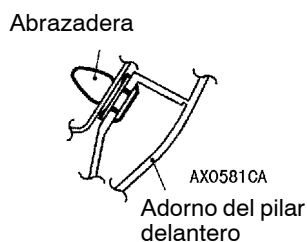

Sección C - C

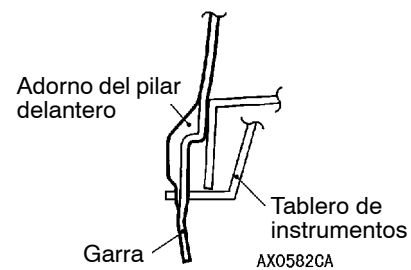

Sección D - D

Placa umbral delantero, placa umbral trasero, placa umbral de la puerta posterior

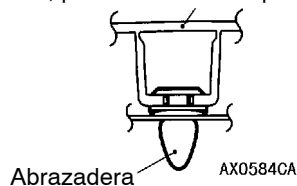

Sección E - E

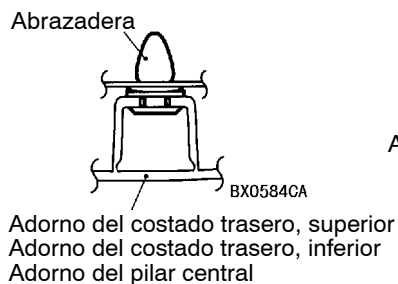

Sección F - F

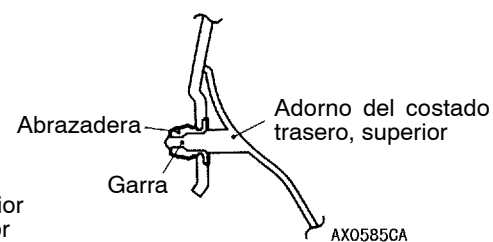

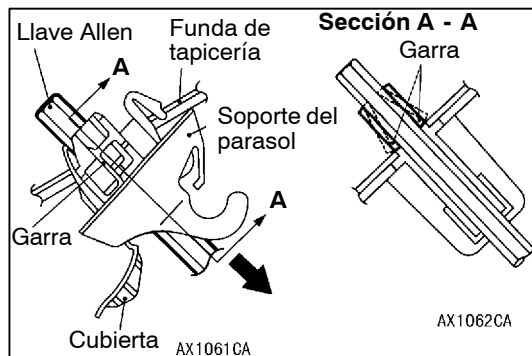

SOPORTE DEL PARASOL

PUNTO DE SERVICIO PARA EL DESMONTAJE

DESMONTAJE DEL SOPORTE DEL PARASOL

1. Desmontar la tapa del soporte del parasol, insertar una llave Allen de 6 mm para desenroscar las garras laterales del soporte del parasol.
2. Tirar del parasol en la dirección que se muestra para sacar el soporte del parasol.

ASIENTO DELANTERO

DESMONTAJE E INSTALACION

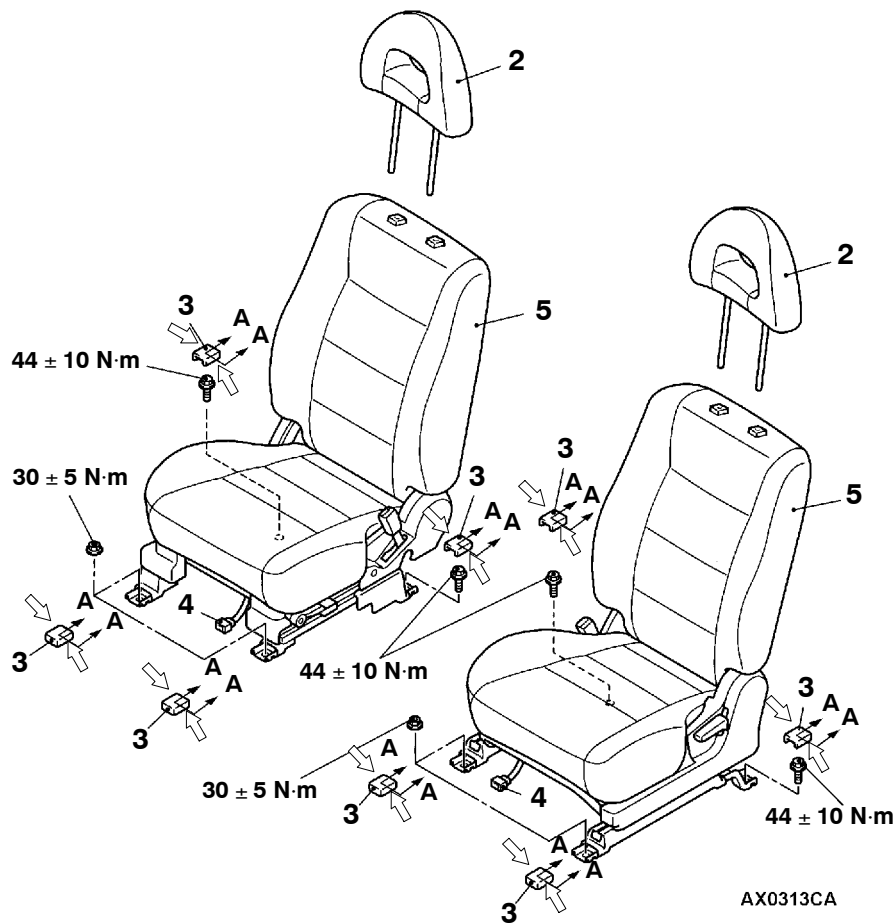

Sección A - A

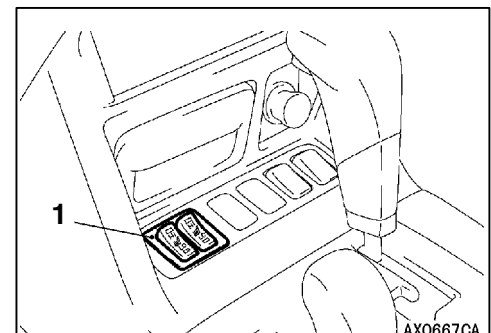
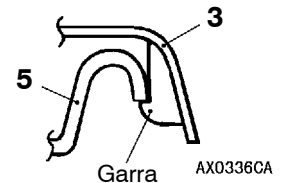

NOTA:

↔ las marcas indican las posiciones de las garras.

1. Interruptor del asiento calentado
2. Apoyacabezas

Pasos para el desmontaje del conjunto del asiento delantero

3. Cubierta del anclaje de asiento delantero
4. Conector de mazo de conductores
5. Conjunto del asiento delantero

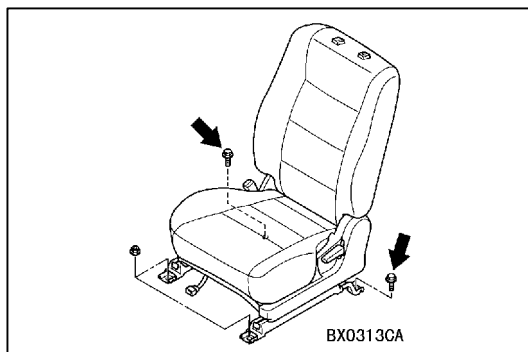

PUNTOS DE SERVICIO PARA LA INSTALACION

►◄ INSTALACION DEL CONJUNTO DEL ASIENTO DELANTERO

Primero instalar todas las tuercas y tornillos del conjunto del asiento delantero, y después apretarlos al par especificado. Los tornillos que se muestran deben ser apretados sin ejercer carga alguna en el cojín del asiento delantero.

DESARMADO Y REARMADO

<Asiento eléctrico>

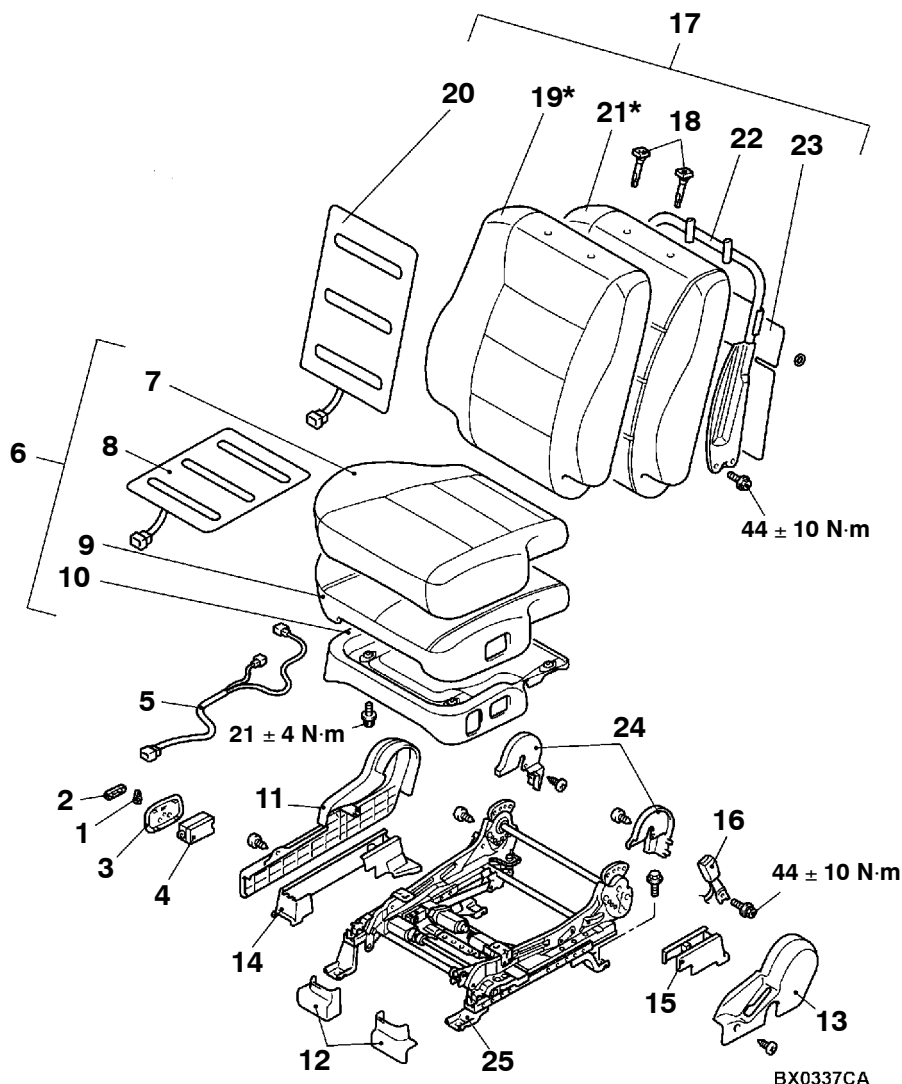

NOTA

*: En el asiento deportivo, la cubierta y el forro del asiento no se separan.

Pasos para el desarmado

1. Botón del ajustador de inclinación
2. Botón del ajustador de deslizamiento
3. Embellecedor del interruptor del asiento eléctrico
4. Interruptor del asiento eléctrico
5. Abrazadera del cableado
6. Conjunto del almohadón del asiento delantero
7. Cubierta del almohadón del asiento delantero
8. Calentador del almohadón del asiento delantero
9. Pastilla del almohadón de asiento delantero
10. Marco del almohadón de asiento delantero
11. Tapa de protección lateral



12. Cubierta delantera de la guía
13. Tapa de la articulación
14. Tapa lateral del ajustador de deslizamiento del asiento
15. Tapa lateral interior del ajustador de deslizamiento del asiento
16. Cinturón de seguridad interior
17. Conjunto del respaldo delantero
18. Guía del apoyacabezas
19. Cubierta del respaldo delantero
20. Calefacción del respaldo delantero
21. Pastilla de respaldo delantero
22. Armazón del respaldo delantero <Vehículos sin colchón de aire lateral>
23. Placa del respaldo delantero
24. Cubierta inferior del ajustador de inclinación
25. Ajustador de deslizamiento del asiento

<Excepto asiento eléctrico>

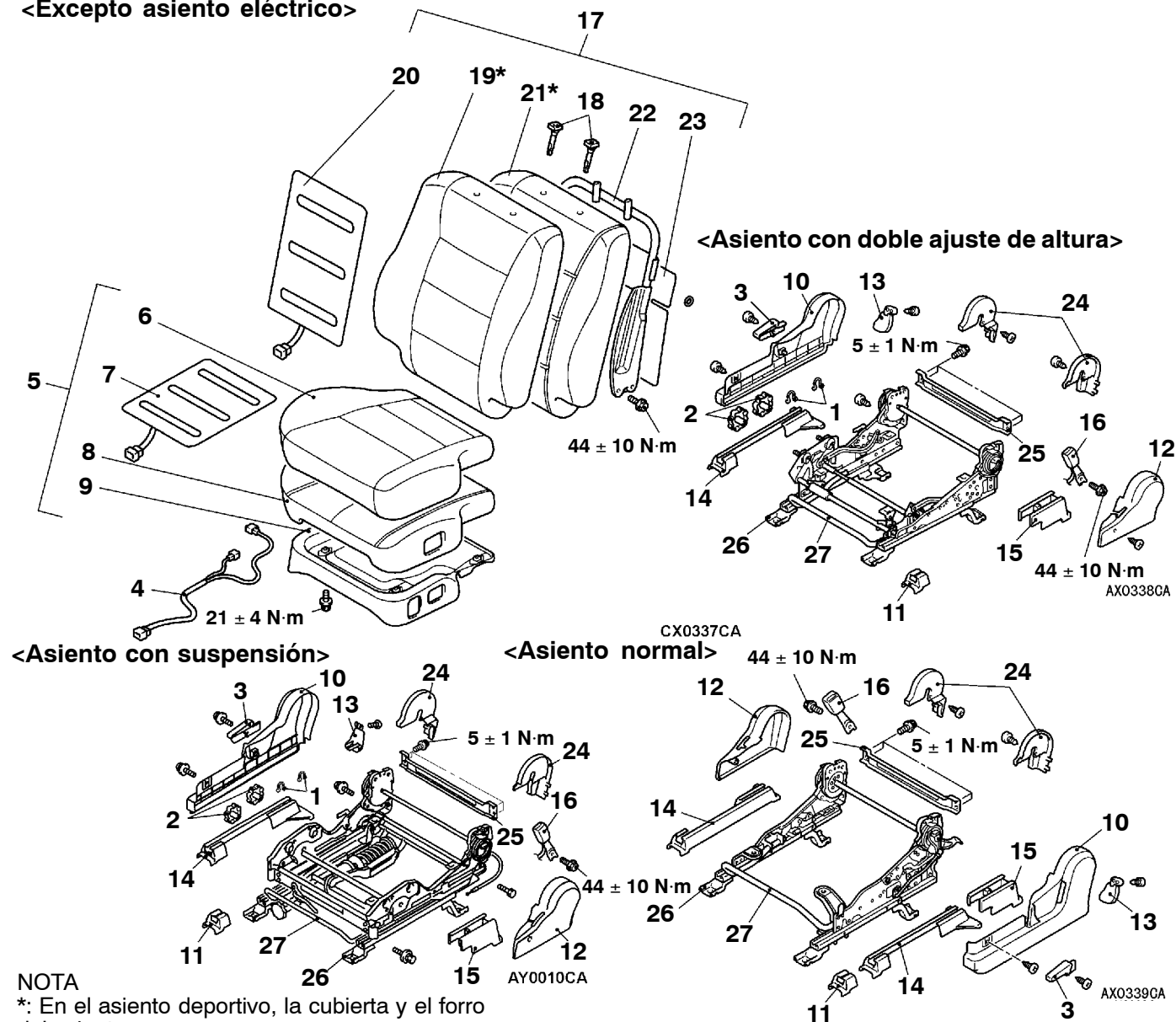
**Pasos para el desarmado**

1. Abrazadera
<Vehículos con asiento con suspensión y asientos con doble ajuste de altura>
2. Botón de ajuste de la altura
<Vehículos con asiento con suspensión y asientos con doble ajuste de altura>
3. Palanca del ajustador de inclinación
4. Abrazadera del cableado
5. Conjunto del almohadón del asiento delantero
6. Cubierta del almohadón del asiento delantero
7. Calentador del almohadón del asiento delantero
8. Pastilla del almohadón de asiento delantero
9. Marco del almohadón de asiento delantero
10. Tapa de protección lateral
11. Cubierta delantera de la guía



12. Tapa de la articulación
13. Tapa trasera de la guía
14. Tapa lateral del ajustador de deslizamiento del asiento
15. Tapa lateral interior del ajustador de deslizamiento del asiento
16. Cinturón de seguridad interior
17. Conjunto del respaldo delantero
18. Guía del apoyacabezas
19. Cubierta del respaldo delantero
20. Calefacción del respaldo delantero
21. Pastilla de respaldo delantero
22. Armazón del respaldo delantero
<Vehículos sin colchón de aire lateral>
23. Placa del respaldo delantero
24. Cubierta inferior del ajustador de inclinación
25. Estructura del asiento delantero
26. Ajustador de deslizamiento del asiento
27. Palanca del ajustador de deslizamiento del asiento

POSICION DE ABRAZADERA Y GARRA

<Tapa de protección lateral>

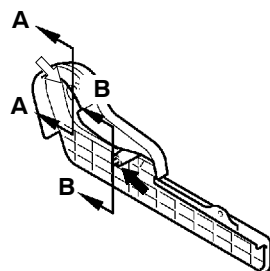

ACX01394

Sección A - A

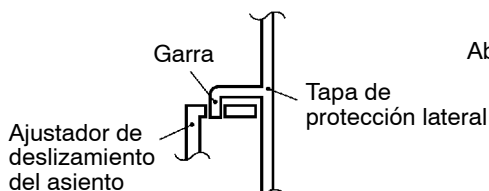

AACX01395

Sección B - B

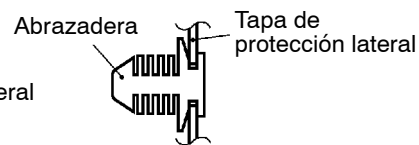

AACX01396

<Cubierta delantera de la guía>

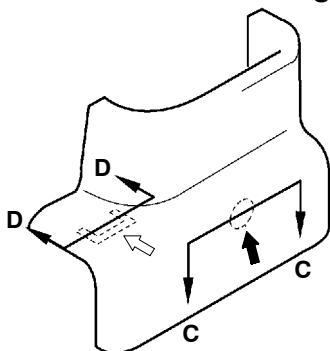

ACX01397

Sección C - C

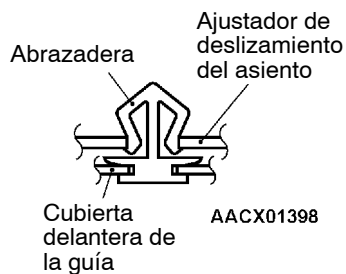

AACX01398

Sección D - D

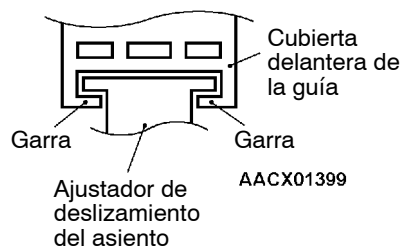

AACX01399

<Tapa de la articulación>

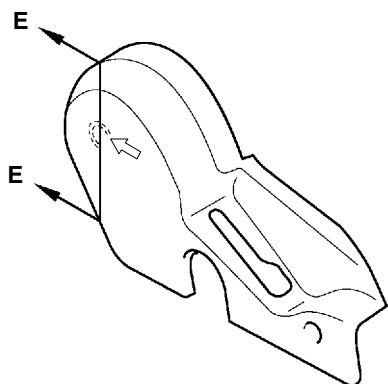

ACX01400

Sección E - E

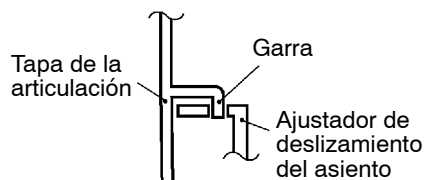

AACX01401

<Cubierta inferior del ajustador de inclinación>

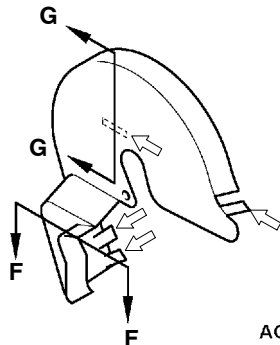

ACX01402

Sección F - F

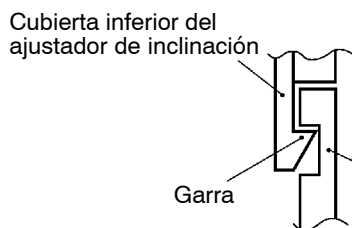

AACX01403

Sección G - G

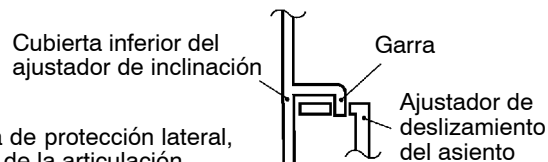

AACX01401

NOTA

◀ : Posición de la abrazadera
◀ : Posición de garra

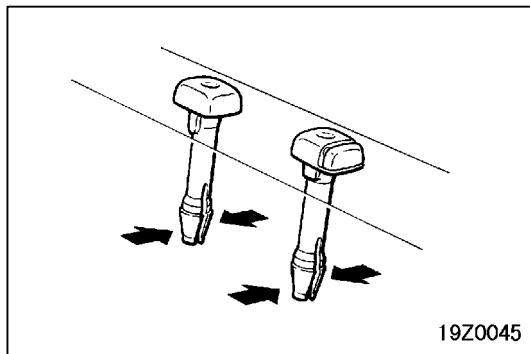
**PUNTO DE SERVICIO PARA EL DESMONTAJE**

◀A▶ **DESMONTAJE DE LA GUIA DEL APOYACABEZAS**

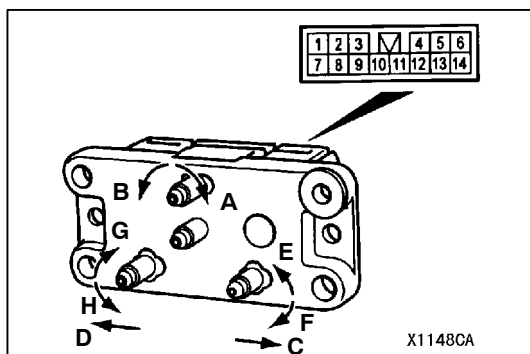
**INSPECCION**

VERIFICACION DE LA CONTINUIDAD DEL INTERRUPTOR MANUAL DEL ASIENTO ELECTRICO

Posición del interruptor			No. de terminal									
			1	2	3	4	5	6	7	8	13	14
Interruptor de inclinación	Delantero	A			○	○					○	○
	Trasero	B			○	○					○	○
Interruptor de deslizamiento	Delantero	C							○	○	○	○
	Trasero	D							○	○	○	○
Interruptor de altura delantera	Arriba	E	○	○							○	○
	Abajo	F	○	○							○	○
Interruptor de altura trasera	Arriba	G					○	○			○	○
	Abajo	H					○	○			○	○

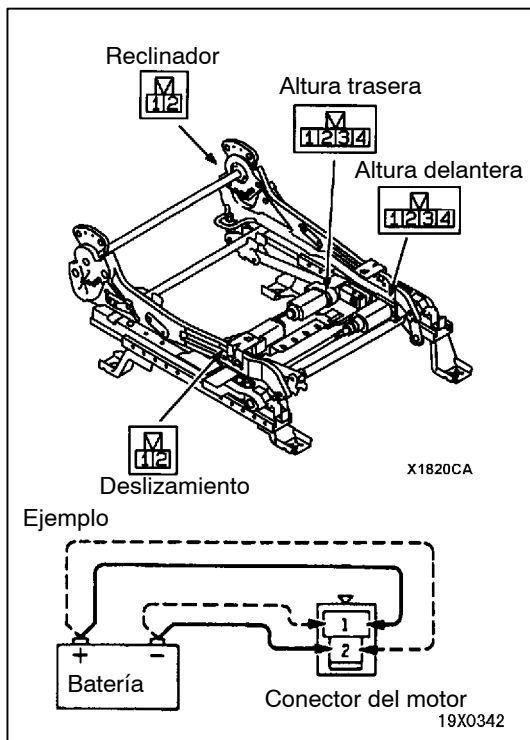

VERIFICACION DEL FUNCIONAMIENTO DEL INTERRUPTOR DEL ASIENTO ELECTICO

1. Desconectar los conectores del motor.
2. Al aplicar corriente de la batería a los terminales del motor, cada motor debe girar suavemente y el mecanismo de ajuste del asiento debería coincidir con la tabla siguiente.

Nombre del motor	Dirección del funcionamiento	No. de terminal				Posición de parada
		1	2	3	4	
Altura delantera	Abajo	⊕	⊖	-	-	Debe parar en una posición límite predefinida.
	Arriba	⊖	⊕	-	-	
Altura trasera	Abajo	-	-	⊕	⊖	
	Arriba	-	-	⊖	⊕	
Deslizamiento	Trasero	⊕	⊖	-	-	
	Delantero	⊖	⊕	-	-	
Reclinador	Trasero	⊖	⊕	-	-	
	Delantero	⊕	⊖	-	-	

3. Si es defectuoso, verificar el conjunto del ajustador del asiento eléctrico.

VERIFICACION DE LA CONTINUIDAD DE INTERRUPTOR DEL ASIENTO CALENTADO

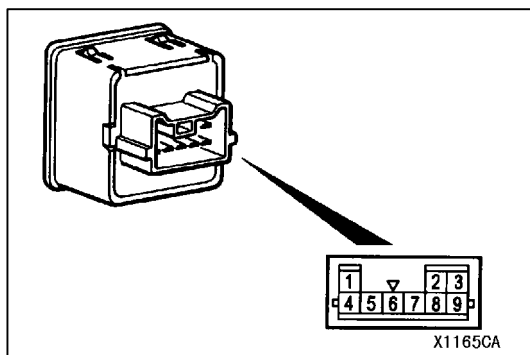

	Posición del interruptor	1	3	4	5	IND	8	9	2	6
Lado del conductor	HI			○	⊕	➔	⊖	○	ILL	
	OFF									
	LO				⊕	➔	⊖	○		
Lado del pasajero	HI	○	○		⊕	➔	⊖			
	OFF									
	LO		○		⊕	➔	⊖			

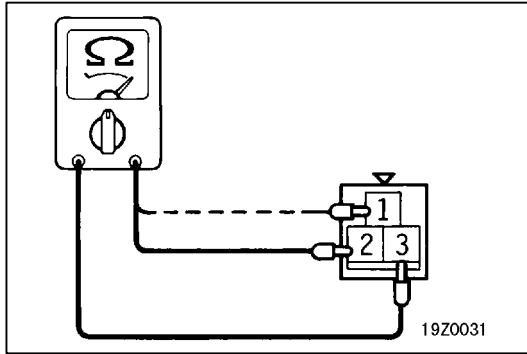
**VERIFICACION DEL CALENTADOR DEL ALMOHADON**

Medir la resistencia entre los terminales.

Valor normal (con una temperatura de cabina de 20°C):

No. de terminal	Asiento deportivo	Excepto para asiento deportivo
Entre los terminales 1 y 3	6,0 $\Omega \pm 10 \%$	5,0 $\Omega \pm 10 \%$
Entre los terminales 2 y 3	6,4 $\Omega \pm 10 \%$	5,4 $\Omega \pm 10 \%$

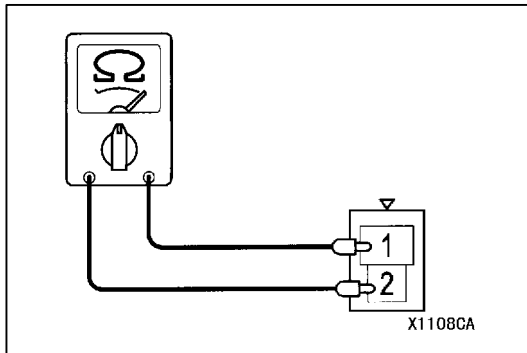
**VERIFICACION DEL CALENTADOR DEL RESPALDO**

Medir la resistencia entre los terminales.

Valor normal (con una temperatura de cabina de 20°C):

No. de terminal	Asiento deportivo	Excepto para asiento deportivo
Entre los terminales 1 y 2	6,0 $\Omega \pm 10 \%$	6,0 $\Omega \pm 10 \%$

ASIENTO SEGUNDO/TRASERO

DESMONTAJE E INSTALACION

<Batalla corta>

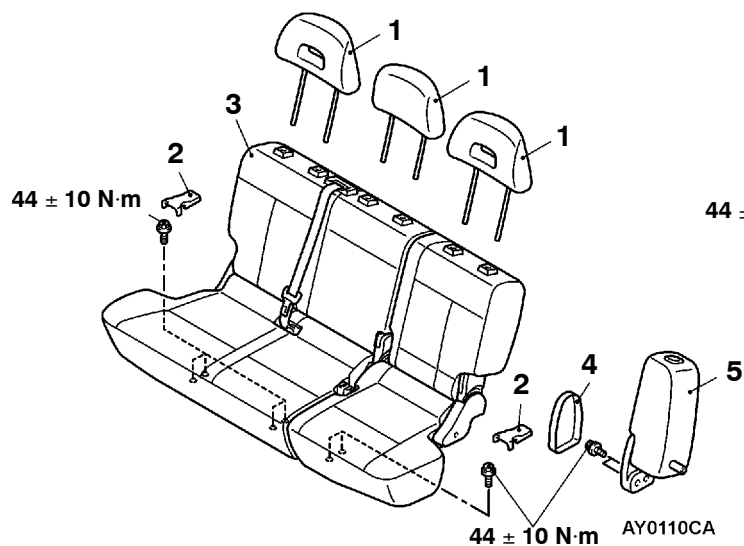

1. Apoyacabezas

Pasos para desmontar el conjunto del asiento segundo/trasero

2. Cubierta del anclaje de asiento
3. Conjunto del asiento segundo/trasero

<Batalla larga>

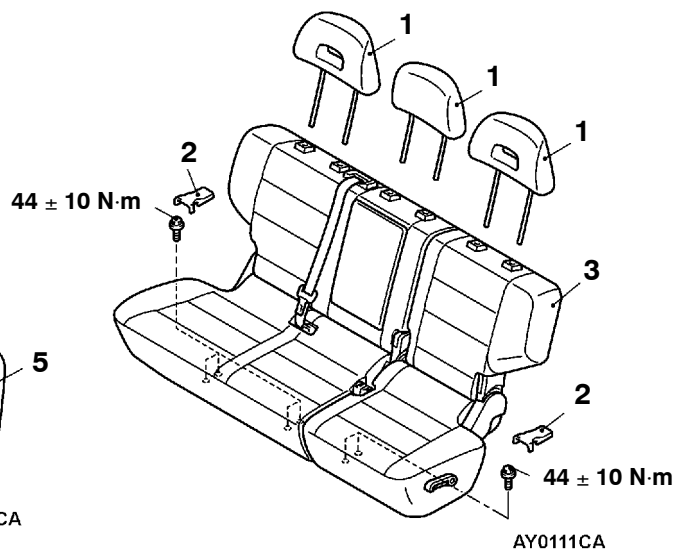

Pasos para desmontar el conjunto del apoyabrazos lateral del asiento

4. Tapa de la articulación del asiento
5. Conjunto del apoyabrazos lateral del asiento

POSICION DE LA GARRA

<Cubierta del anclaje del asiento>

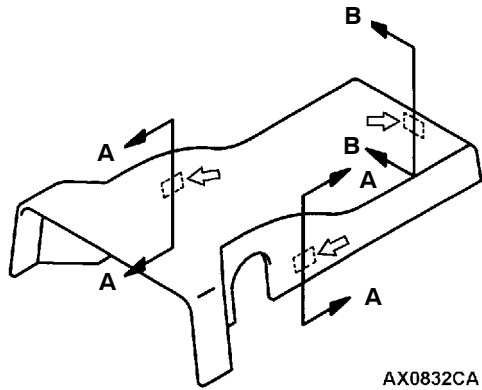

Sección A - A

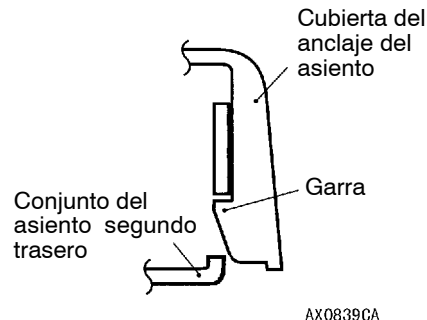

Sección B - B

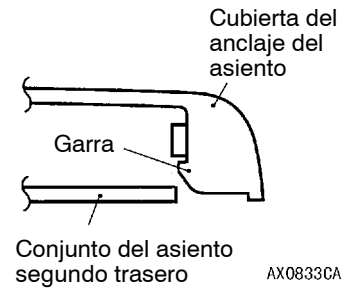

<Cubierta delantera de la guía>

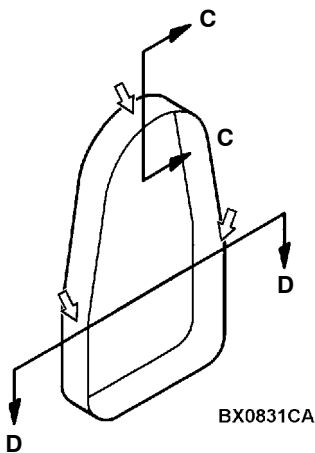

Sección C - C

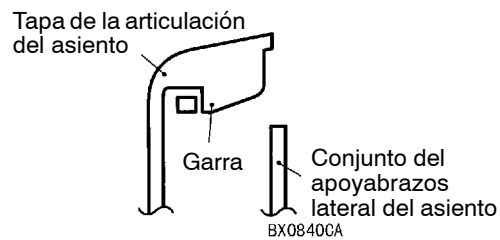

Sección D - D

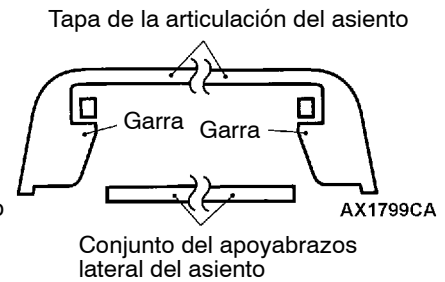

NOTA

↔ : Posición de garra

DESARMADO Y REARMADO

<Batalla corta, lado izquierdo>

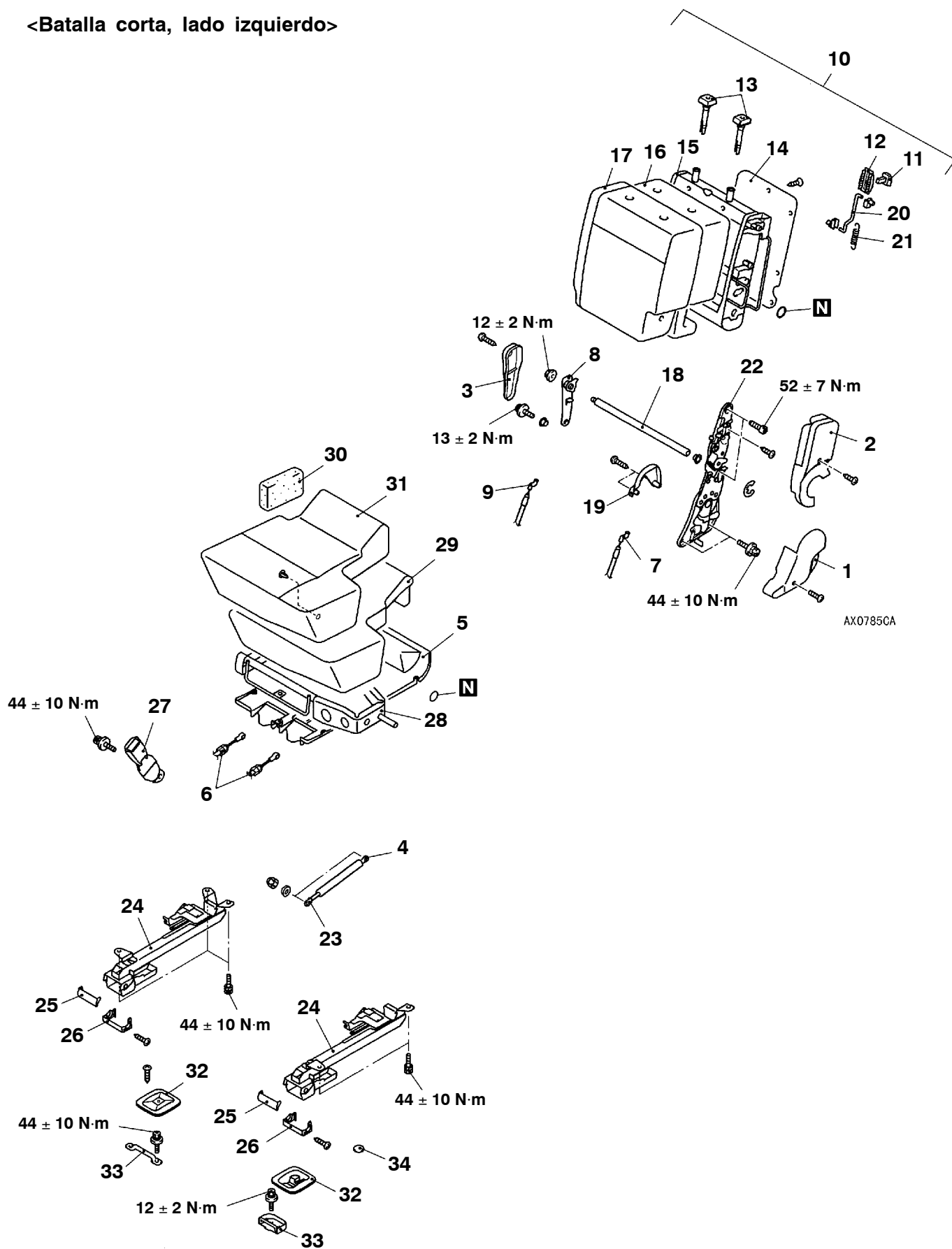

Pasos para el desarmado

1. Cubierta inferior del ajustador de inclinación
2. Cubierta central del ajustador de inclinación
3. Tapa de la articulación libre
4. Conexión del amortiguador de gas
5. Tapa inferior de la almohadilla del asiento trasero
6. Conexión de los gancho de los cables A y B
7. Gancho del cable A
8. Ménsula de bisagra
9. Gancho del cable B
10. Conjunto del respaldo del asiento trasero
11. Control de la palanca de plegado
12. Embellecedor de la palanca de plegado
13. Guía del apoyacabezas
14. Placa del respaldo del asiento trasero
15. Estructura del respaldo del asiento trasero
16. Almohadilla del respaldo del asiento trasero
17. Cubierta de respaldo del asiento trasero
18. Eje
19. Cubierta posterior del ajustador de inclinación
20. Varilla
21. Resorte
22. Ajustador inclinante
23. Amortiguador de gas
24. Conjunto del enganche del asiento trasero
25. tapa superior de la base
26. tapa inferior de la base
27. Cinturón de seguridad interior
28. Armazón del almohadón de asiento trasero
29. Pastilla de almohadón de asiento trasero
30. Almohadilla de soporte
31. Cubierta de almohadón de asiento trasero
32. Tapa del pestillo
33. Pestillo
34. Tapón



<Batalla corta, lado derecho>

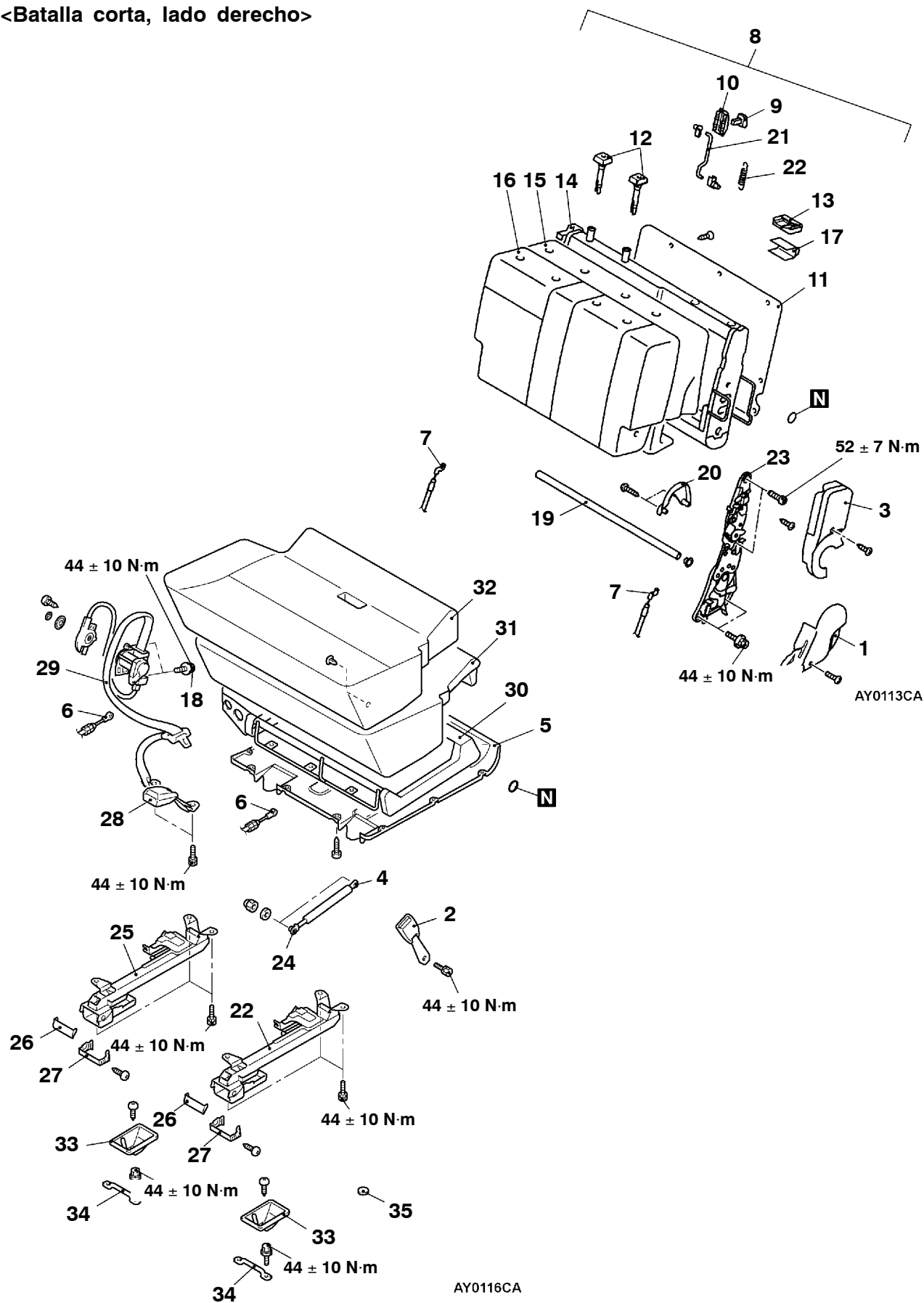

Pasos para el desarmado

1. Cubierta inferior del ajustador de inclinación
2. Cinturón de seguridad interior
3. Cubierta central del ajustador de inclinación
4. Conexión del amortiguador de gas
5. Tapa inferior del cojín del asiento trasero
6. Conexión del gancho del cable A
7. Gancho del cable A
8. Conjunto del respaldo del asiento trasero
9. Control de la palanca de plegado
10. Embellecedor de la palanca de plegado
11. Placa del respaldo del asiento trasero
12. Guía del apoyacabezas
13. Embellecedor del anclaje del bastidor
14. Estructura del respaldo del asiento trasero
15. Almohadilla del respaldo del asiento trasero
16. Cubierta del respaldo de asiento trasero
17. Protector del cinturón de seguridad
18. Conexión central del cinturón de seguridad
19. Eje
20. Cubierta posterior del ajustador de inclinación
21. Varilla
22. Resorte
23. Ajustador inclinante
24. Amortiguador de gas
25. Conjunto del enganche del asiento trasero
26. tapa superior de la base
27. tapa inferior de la base
28. Cinturón de seguridad interior
29. Cinturón de seguridad central
30. Armazón del almohadón del asiento trasero
31. Pastilla de almohadón del asiento trasero
32. Cubierta de almohadón de asiento trasero
33. Cubierta del cerradero
34. Pestillo
35. Tapón

◀A▶

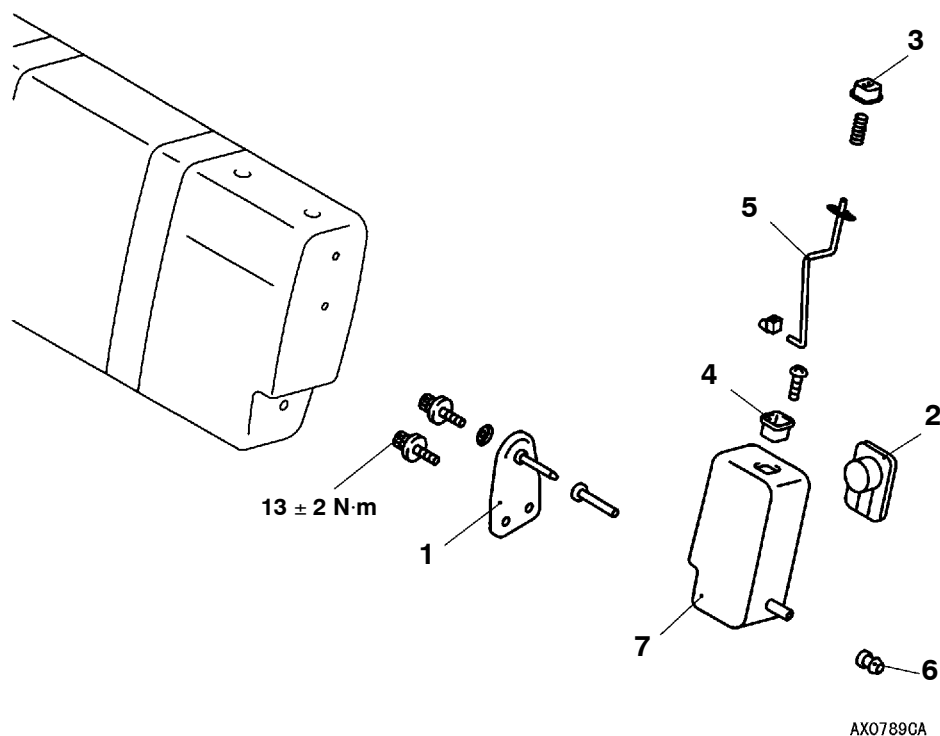
<Batalla corta - Conjunto del apoyabrazos lateral del asiento trasero>**Pasos para el desarmado**

1. Ménsula de bisagra
2. Portabebidas
3. Perilla
4. Guía del botón
5. Varilla
6. Buje
7. Apoyabrazos lateral del asiento trasero

<Batalla larga, lado izquierdo>

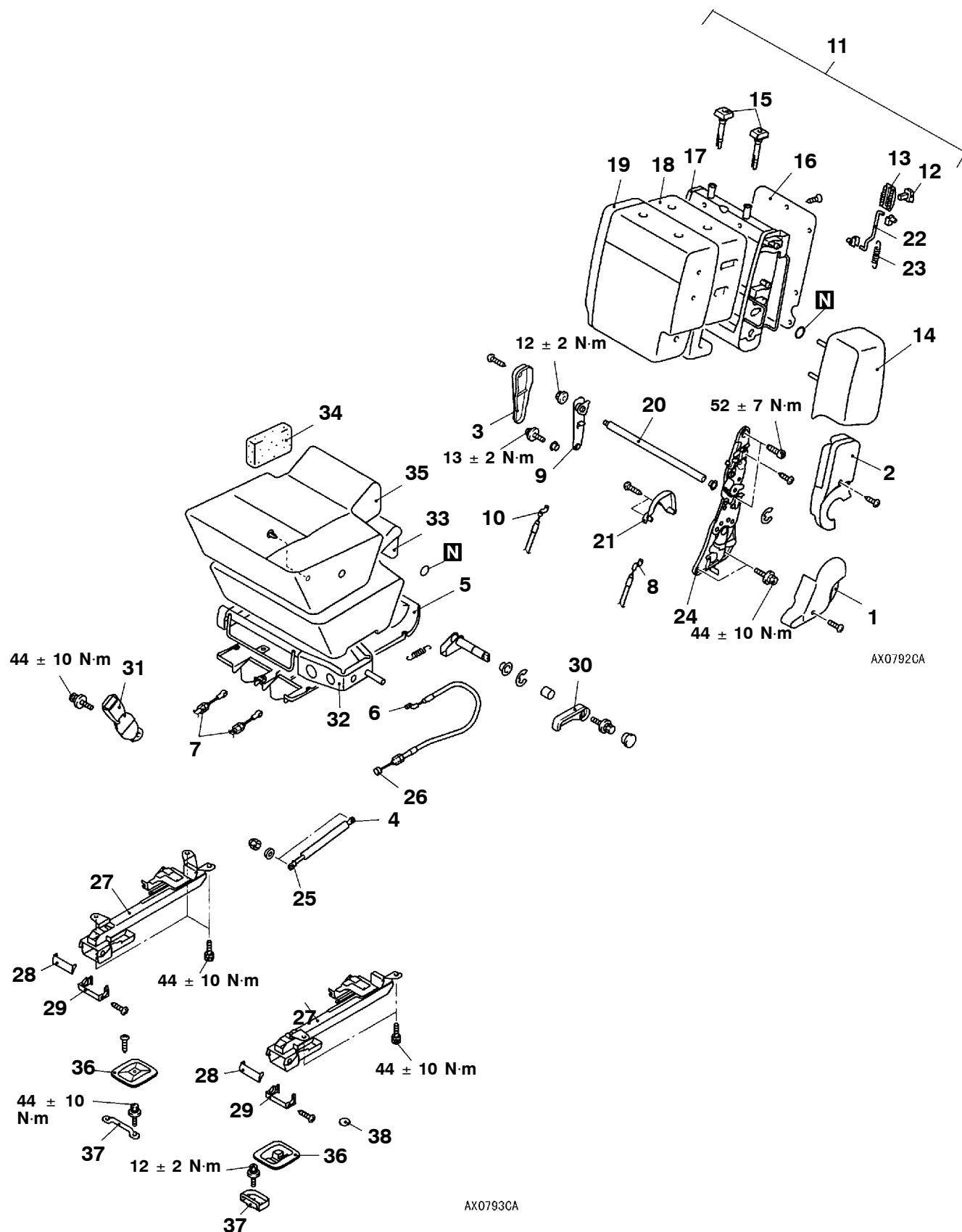

Pasos para el desarmado

1. Cubierta inferior del ajustador de inclinación
2. Cubierta central del ajustador de inclinación
3. Tapa de la articulación libre
4. Conexión del amortiguador de gas
5. Tapa inferior del cojín del asiento trasero
6. Conexión del cable de inclinación
7. Conexión de los gancho de los cables A y B
8. Gancho del cable A
9. Ménsula de bisagra
10. Gancho del cable B
11. Conjunto del respaldo del asiento segundo
12. Control de la palanca de plegado
13. Embellecedor de la palanca de plegado
14. Conjunto del apoyabrazos lateral del segundo asiento
15. Guía del apoyacabezas
16. Placa del respaldo del asiento segundo
17. Estructura del respaldo del asiento segundo
18. Revestimiento de la almohadilla del asiento segundo
19. Cubierta de respaldo del asiento segundo
20. Eje
21. Cubierta posterior del ajustador de inclinación
22. Varilla
23. Resorte
24. Ajustador inclinante
25. Amortiguador de gas
26. Cable de reclinado
27. Conjunto del fijador del asiento segundo
28. tapa superior de la base
29. tapa inferior de la base
30. Control de la inclinación
31. Cinturón de seguridad interior
32. Armazón del almohadón del asiento segundo
33. Almohadilla del almohadón del asiento segundo
34. Almohadilla de soporte
35. Tapa del almohadón del asiento segundo
36. Cubierta del cerradero
37. Pestillo
38. Tapón



<Batalla larga, lado derecho>

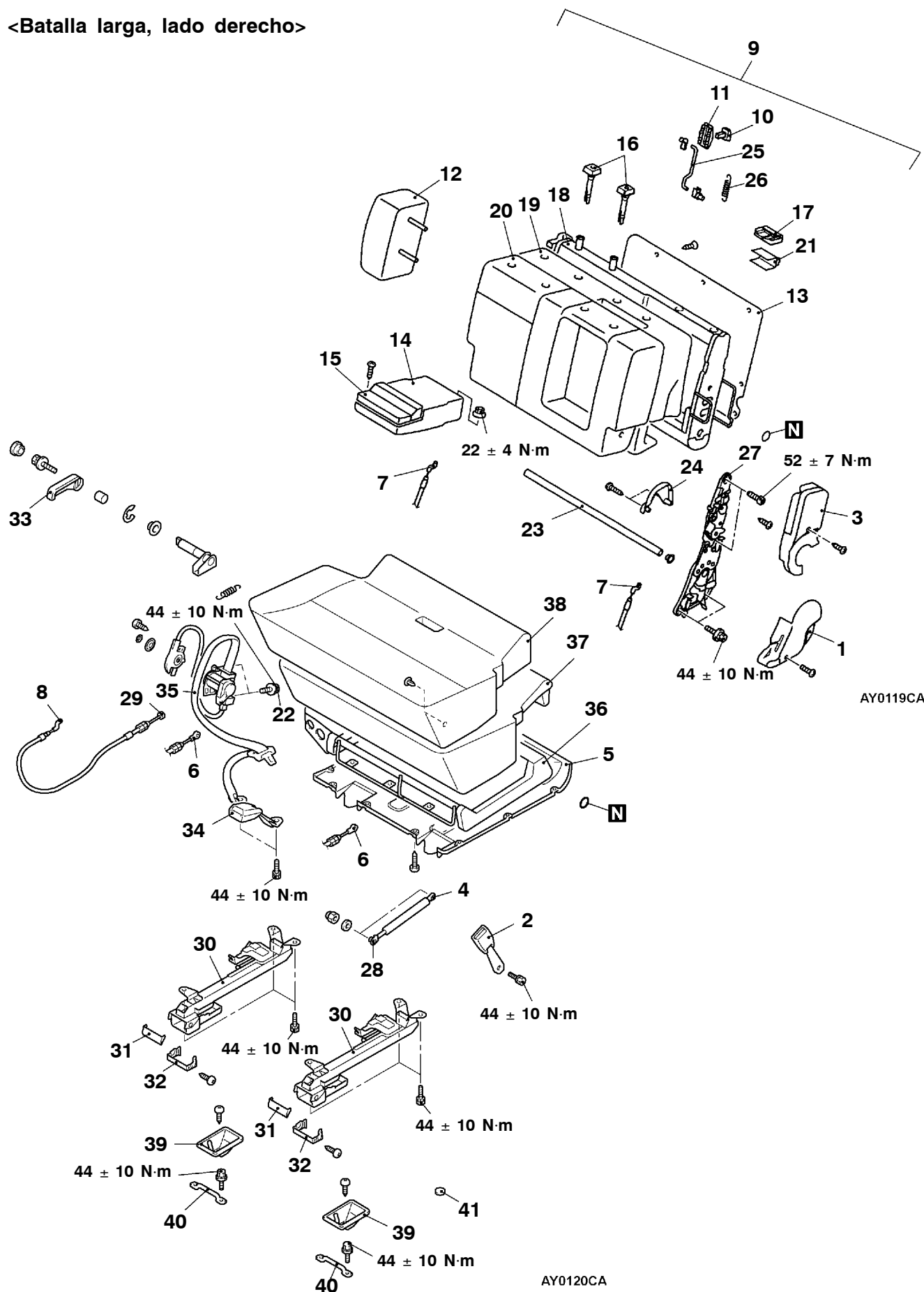

Pasos para el desarmado

1. Cubierta inferior del ajustador de inclinación
2. Cinturón de seguridad interior
3. Cubierta central del ajustador de inclinación
4. Conexión del amortiguador de gas
5. Tapa inferior del cojín del asiento trasero
6. Conexión del gancho del cable A
7. Gancho del cable A
8. Conexión del cable de inclinación
9. Conjunto del respaldo del asiento segundo
10. Control de la palanca de plegado
11. Embellecedor de la palanca de plegado
12. Conjunto del apoyabrazos lateral del asiento segundo
13. Placa del respaldo del segundo asiento
14. Apoyabrazos
15. Portabebidas
16. Guía del apoyacabezas
17. Embellecedor del anclaje del bastidor
18. Estructura del respaldo del asiento segundo
19. Revestimiento de la almohadilla del asiento segundo
20. Cubierta del respaldo del asiento segundo
21. Protector del cinturón de seguridad
22. Conexión central del cinturón de seguridad
23. Eje
24. Cubierta posterior del ajustador de inclinación
25. Varilla
26. Resorte
27. Ajustador inclinante
28. Amortiguador de gas
29. Cable de reclinado
30. Conjunto del fijador del asiento segundo
31. tapa superior de la base
32. tapa inferior de la base
33. Control de la inclinación
34. Cinturón de seguridad interior
35. Cinturón de seguridad central
36. Armazón del almohadón del asiento segundo
37. Almohadilla del almohadón del asiento segundo
38. Tapa del almohadón del asiento segundo
39. Cubierta del cerradero
40. Pestillo
41. Tapón

◀A▶

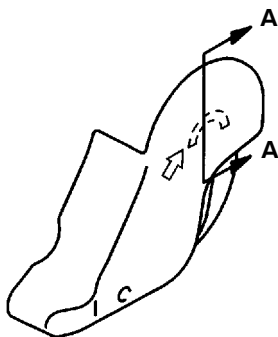
POSICION DE GARRA**<Cubierta inferior del ajustador de inclinación>**

AX0800CA

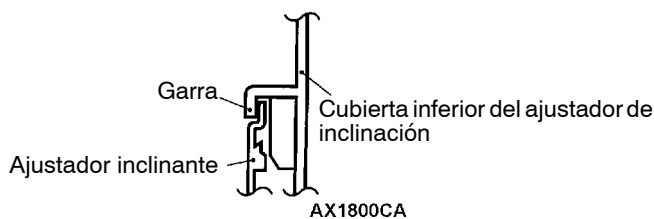
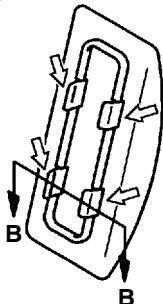
Sección A - A**<Embellecedor de la palanca de plegado>**

AX0830CA

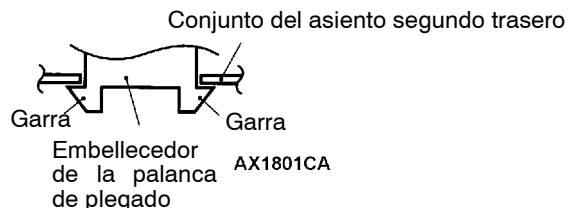
Sección B - B

NOTA

◀▶ : Posición de garra

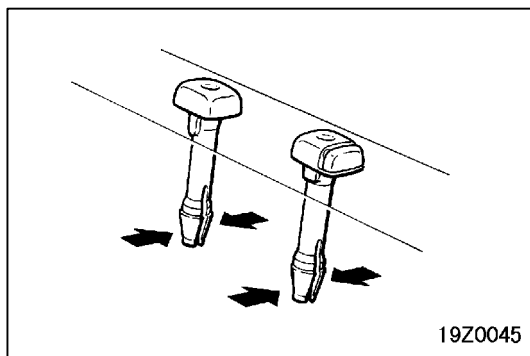

PUNTO DE SERVICIO PARA EL DESMONTAJE

◀A▶ DESMONTAJE DE LA GUIA DEL APOYACABEZAS

TERCER ASIENTO DESARMADO Y REARMADO

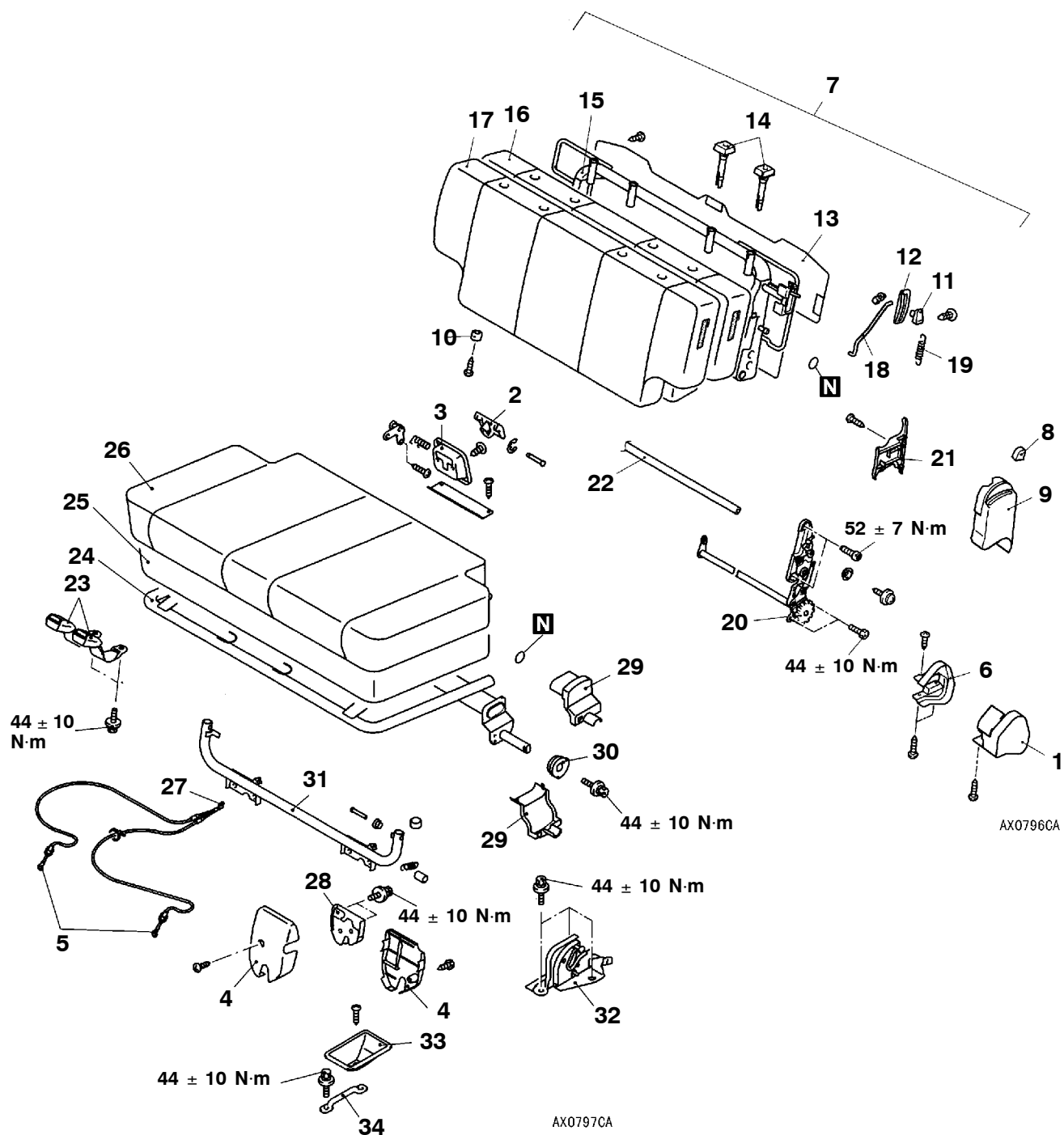

Pasos para el desarmado

1. Cubierta exterior del ajustador de inclinación
2. Botón de liberación del gancho
3. Embellecedor del botón de liberación del gancho
4. Tapa del pestillo
5. Conexión del cable del gancho
6. Cubierta interior del ajustador de inclinación
7. Conjunto del respaldo del tercer asiento
8. Botón de inclinación
9. Cubierta del ajustador de inclinación
10. Amortiguador
11. Control de la palanca de plegado
12. Embellecedor de la palanca de plegado
13. Placa del respaldo del tercer asiento
14. Guía del apoyacabezas
15. Estructura del respaldo del tercer asiento
16. Almohadilla del respaldo del tercer asiento
17. Cubierta de respaldo del tercer asiento
18. Varilla
19. Resorte
20. Ajustador inclinante
21. Cubierta interior del ajustador de inclinación
22. Eje
23. Cinturón de seguridad interior
24. Armazón del almohadón del tercer asiento
25. Almohadilla del almohadón del tercer asiento
26. Cubierta del almohadón del tercer asiento
27. Cable del gancho
28. Cierre del tercer asiento
29. Cubierta del brazo
30. Leva
31. Conjunto de soportes de las patas del tercer asiento
32. Conjunto del gancho
33. Cubierta del cerradero
34. Pestillo



POSICION DE GARRA

<Cubierta exterior del ajustador de inclinación>

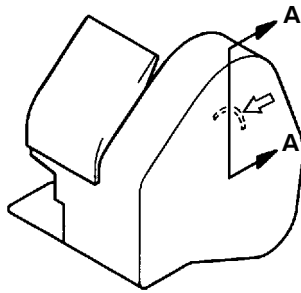

AX0805CA

Sección A - A

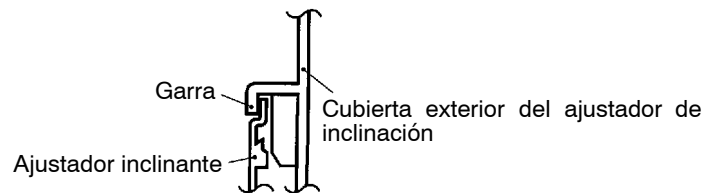

AX1264CA

<Cubierta del ajustador de inclinación>

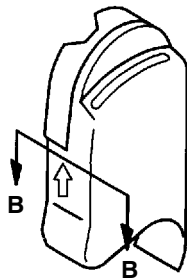

AX0806CA

Sección B - B

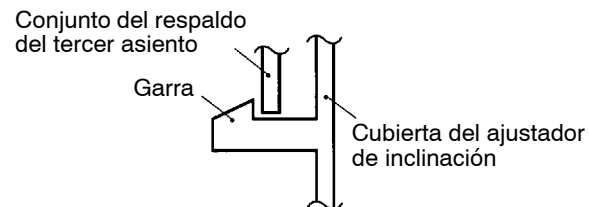

AX0834CA

<Embellecedor de la palanca de plegado>

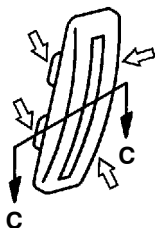

AX0829CA

Sección C - C

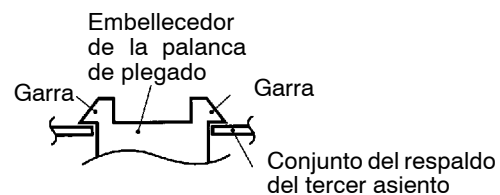

AX0835CA

<Cubierta del brazo>

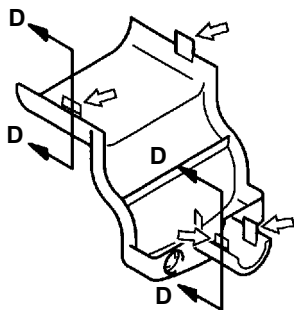

AX0807CA

Sección D - D

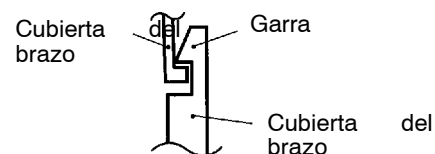

AX0836CA

NOTA

↔ : Posición de garra

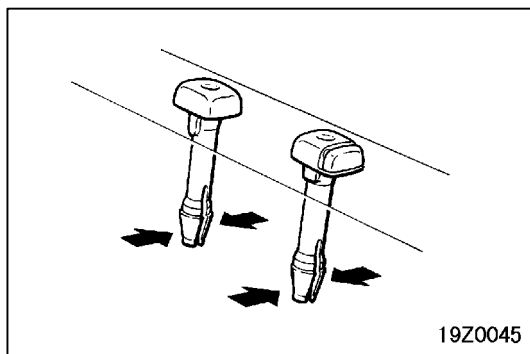

PUNTOS DE SERVICIO PARA EL DESARMADO

◀A▶ DESMONTAJE DE LA GUIA DEL APOYACABEZAS

CINTURON DE SEGURIDAD DEL ASIENTO DELANTERO

DESMONTAJE E INSTALACION

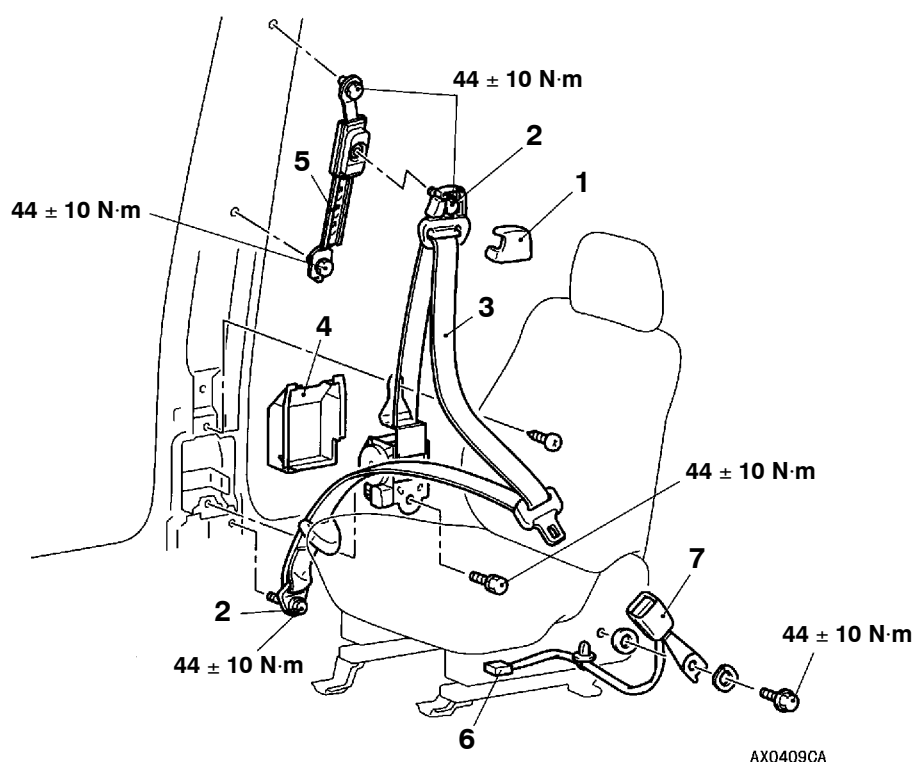

Pasos para el desmontaje del cinturón de seguridad exterior

1. Cubierta de la guía de cinturón de seguridad
2. Conexión del cinturón de seguridad exterior
 - Adorno del costado trasero, inferior <Batalla corta> (Consultar la página 52A-13.)
 - Adorno del pilar central <Batalla larga> (Consultar la página 52A-15.)
3. Cinturón de seguridad exterior
4. Protector delantero contra ruido
5. Ajuste del anclaje del hombro

Pasos para el desmontaje del cinturón de seguridad interior

- Conjunto del asiento delantero (Consultar la página 52A-18.)
- 6. Conector del cableado del interruptor del cinturón de seguridad
- 7. Cinturón de seguridad interior

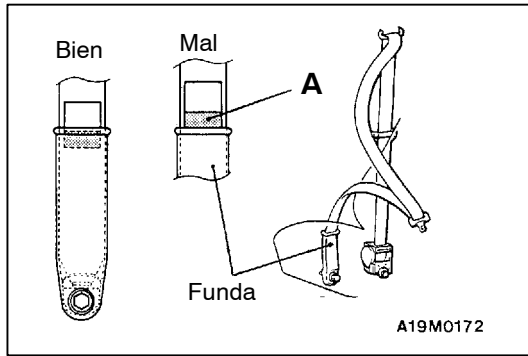

INSPECCION

VERIFICACION DEL CINTURON DE SEGURIDAD EXTERIOR

Verificar que la sección A (roja) de la etiqueta pegada en la parte exterior del cinturón no esté expuesta a la funda del cinturón de seguridad exterior. Si es así, aflojar el cinturón de seguridad exterior.

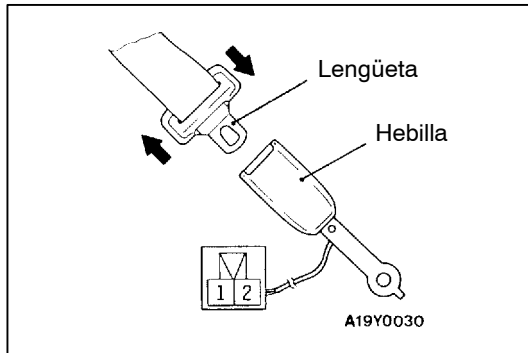

VERIFICACION DE LA CONTINUIDAD DE LA HEBILLA DEL CINTURON DE SEGURIDAD

Puntos	No. de terminal	
	1	2
Cinturón abrochado		
Cinturón desabrochado	○	○

CINTURON DE SEGURIDAD DEL ASIENTO TRASERO <BATALLA CORTA>

DESMONTAJE E INSTALACION

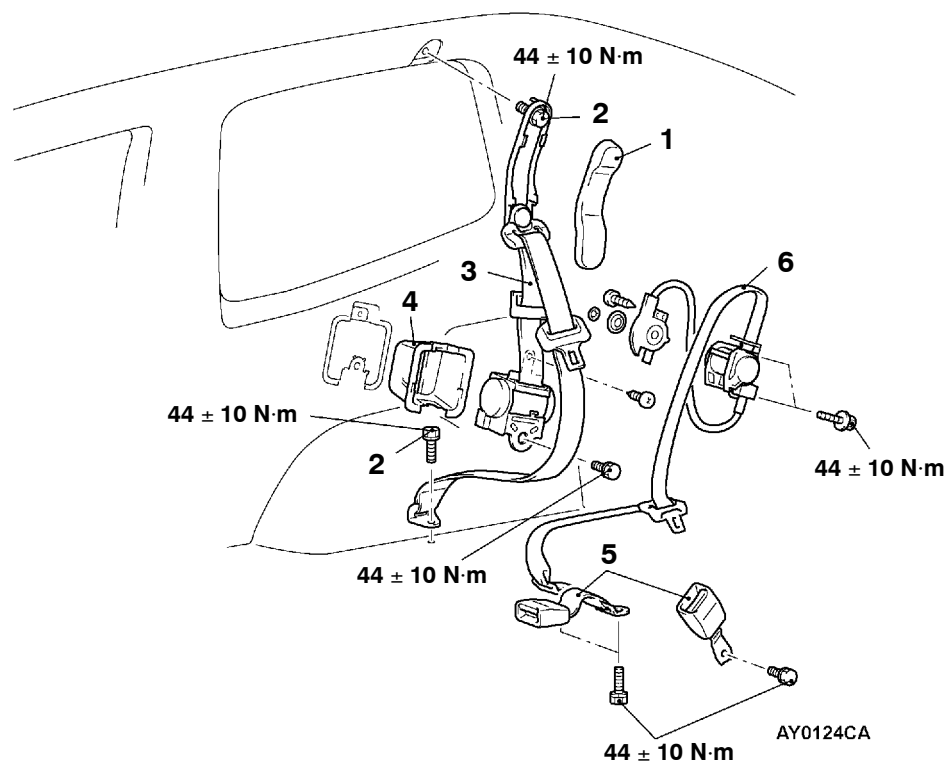

Pasos para el desmontaje del cinturón de seguridad exterior

- Conjunto del asiento trasero (Consultar la página 52A-25.)
- Adorno superior del costado trasero (Consultar la página 52A-13.)
- 1. Cubierta de la guía de cinturón de seguridad
- 2. Conexión del cinturón de seguridad exterior
- 3. Cinturón de seguridad exterior
- 4. Tapa del tensor ELR

Pasos para desmontar el cinturón de seguridad central e interior

- Conjunto del asiento trasero (Consultar la página 52A-25.)
- 5. Cinturón de seguridad interior (Consultar la página 52A-27, 29.)
- 6. Cinturón de seguridad central (Consultar la página 52A-29.)

CINTURON DE SEGURIDAD DEL ASIENTO SEGUNDO/TERCERO <BATALLA LARGA>

DESMONTAJE E INSTALACION

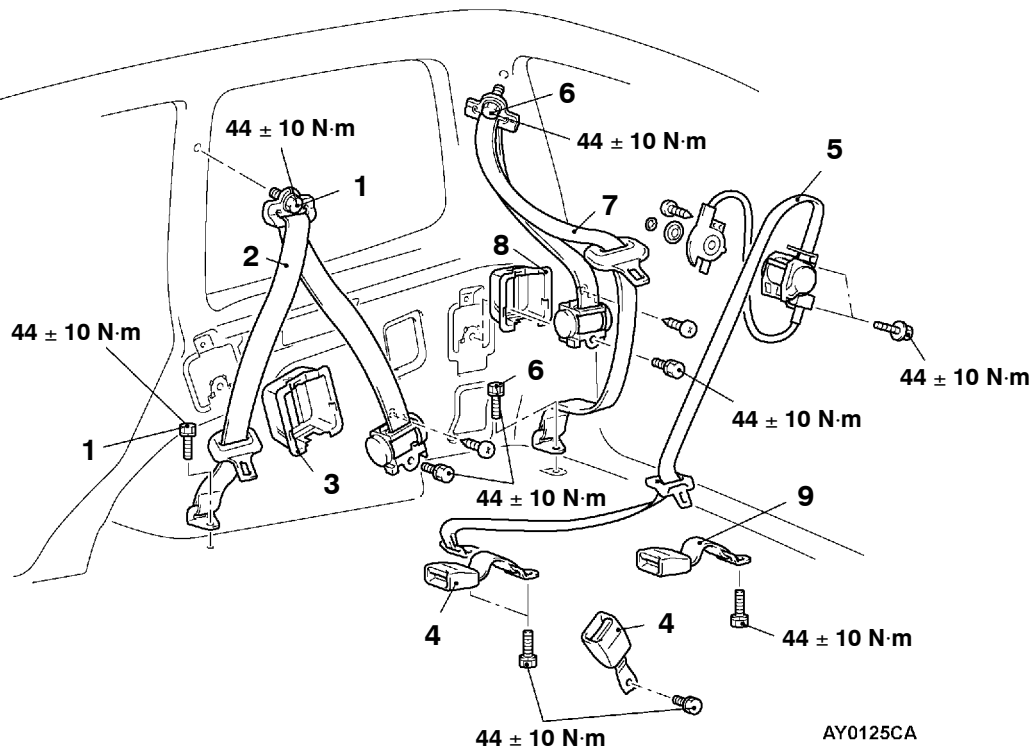

Pasos para el desmontaje del cinturón de seguridad del asiento segundo

- Adorno inferior del costado trasero (Consultar la página 52A-15.)
- 1. Conexión del cinturón de seguridad exterior
- 2. Cinturón de seguridad exterior
- 3. Tapa del tensor ELR
- 4. Cinturón de seguridad interior (Consultar la página 52A-31, 33.)
- 5. Cinturón de seguridad central (Consultar la página 52A-33.)

Pasos para el desmontaje del cinturón de seguridad interior

- Adorno inferior del costado trasero (Consultar la página 52A-15.)
- Conducto del pilar (derecho) (Consultar el GRUPO 55A.)
- Conjunto del ventilador eléctrico trasero (derecho) (Consultar el GRUPO 55A.)
- Sintonizador de TV (izquierdo) (Consultar el GRUPO 54.)
- 6. Conexión del cinturón de seguridad exterior
- 7. Cinturón de seguridad exterior
- 8. Tapa del tensor ELR
- 9. Cinturón de seguridad interior (Consultar la página 52A-35.)

NOTAS

GRUPO 52A INTERIOR

GENERALIDADES

RESUMEN DE LOS CAMBIOS

- Algunos modelos están equipados con un soporte de plataforma. Su procedimiento de servicio es el que se indica a continuación:

GUARNECIDOS

DESMONTAJE E INSTALACION

<Distancia entre ejes larga>

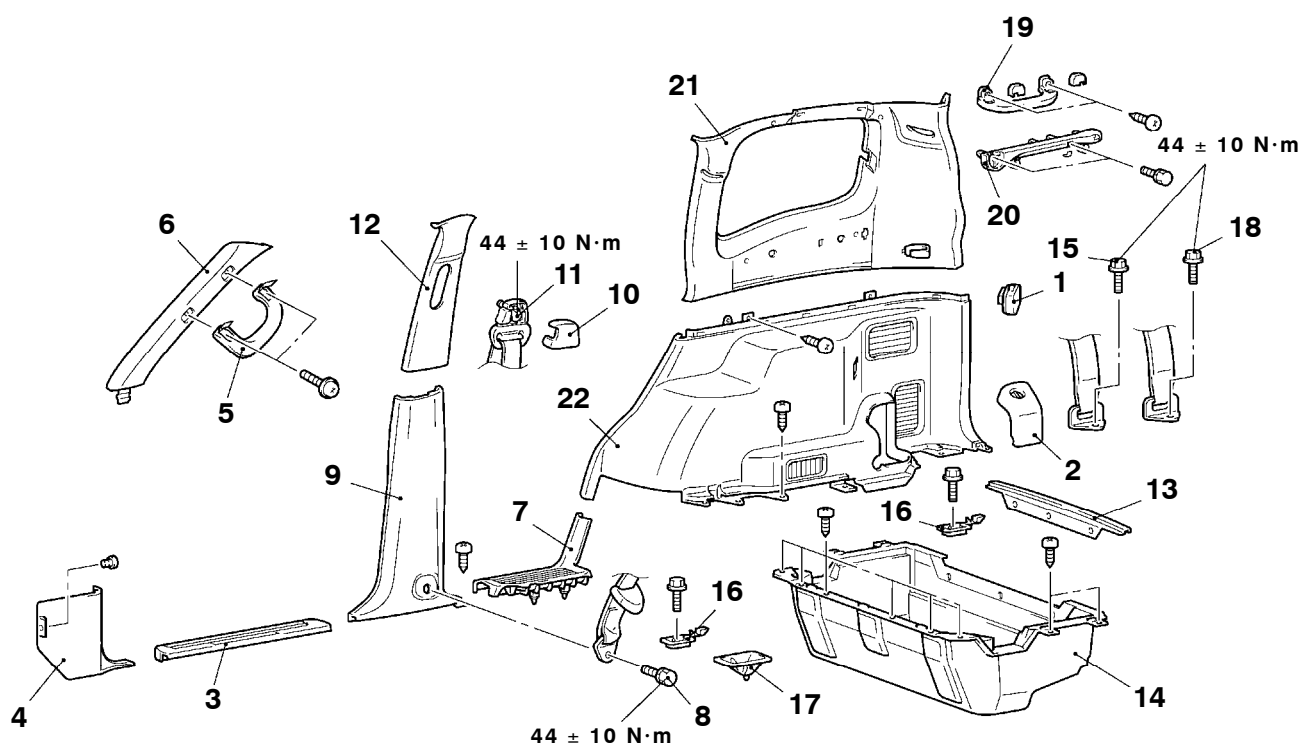

NOTA

Para más información sobre los guarnechos de la puerta, consultar GRUPO 42.

AAC006066

- | | |
|--|--|
| 1. Enchufe de CA | 12. Guarnecido del pilar central, superior |
| 2. Tapa del guarnecido del costado trasero | 13. Placa umbral de la puerta trasera |
| • Conjunto del tercer asiento | 14. Caja del piso del maletero |
| 3. Placa umbral delantero | 15. Conexión del cinturón de seguridad del segundo asiento |
| 4. Guarnecido lateral del cubretablero | 16. Gancho para equipaje |
| 5. Asidero auxiliar | 17. Tapa del pestillo |
| 6. Guarnecido del pilar delantero | 18. Conexión del cinturón de seguridad del tercer asiento |
| 7. Placa umbral trasero | 19. Asidero auxiliar |
| 8. Conexión del cinturón de seguridad delantero | 20. Conjunto del sujetador de plataforma |
| 9. Guarnecido del pilar central, inferior | 21. Guarnecido del costado trasero, superior |
| 10. Cubierta de la guía de cinturón de seguridad | 22. Guarnecido del costado trasero, inferior |
| 11. Conexión del cinturón de seguridad delantero | |

NOTAS